



Santa Catarina
PREFEITURA MUNICIPAL DE TREZE DE MAIO

PARECER DO CONTROLE INTERNO

LEI MUNICIPAL: Nº 1.538/2022
TERMO DE COLABORAÇÃO: 06/2024
PRESTAÇÃO DE CONTAS: 5ª PARCELA 2024

OBJETO: Execução de serviços de parceria, para o desenvolvimento de ações sociais voltadas à integração social, mediante o fomento de clubes de mães no Município.

Conforme dispõe Instrução Normativa TC-33/2024 e a Lei Federal nº 13.019/2014, a Prestação de Contas está Regular e em conformidade no que diz as normas estabelecidas na legislação vigente.

Ressalto ainda a execução física e o atendimento do objeto do repasse, está em concordância com o Edital citado.

Sendo o que nos reserva o momento, externamos os protestos de estima e consideração.

Treze de Maio, 20 de Agosto de 2024.

KELCIA FRAGNANI RECHIA LIMA
Agente de Controle Interno

TERMO DE CONVÊNIO Nº 06/2024

| | |
|---|----------------------|
| CONCEDENTE: MUNICIPIO DE TREZE DE MAIO-SC | |
| INSTITUIÇÃO CONVENIADA: SINTRAF – SINDICATO DOS TRABALHADORES NA AGRICULTURA FAMILIAR DE TREZE DE MAIO E REGIÃO | |
| NÚMERO DO TERMO: 06/2024 | |
| VIGÊNCIA DA PARCERIA: 16/02/2024 à 31/12/2024. | |
| VALOR DA PARCERIA: R\$ 46.800,00 | PÁGINAS: 54 |
| PARCELA Nº: 05 | NOTA DE EMPENHO: 469 |
| VALOR REPASSADO MÊS DE REFERÊNCIA: R\$ 3.400,00 | |

DESPACHO DE HOMOLOGAÇÃO DO RELATÓRIO TÉCNICO DE MONITORAMENTO E AVALIAÇÃO

Trata-se de homologação do Relatório Técnico de Monitoramento e Avaliação referente ao instrumento de parceria, convênio 06/2024, que teve por objeto a realização do custeio dos serviços orgânicos produzidos no município e, bem como na contratação de um profissional médico veterinário para realização de serviços aos produtores e empresas que beneficiam produtos de origem animal, firmado entre o Município de Treze de Maio - SC e o SINTRAF – sindicato dos trabalhadores na agricultura familiar de Treze De Maio e região.

Verificou-se que o monitoramento das atividades foi realizado adequadamente. De acordo com o referido relatório enviado pela a OSC.

Diante das informações constantes no referido documento, opino pela **HOMOLOGAÇÃO** do Relatório Técnico de Monitoramento e Avaliação.



Charles Calegari Lucas

Comissão de Monitoramento e Avaliação

COMISSÃO DE MONITORAMENTO E AVALIAÇÃO**TERMO DE CONVÊNIO Nº 06/2024**

| | |
|--|-----------------------------|
| CONCEDENTE: MUNICIPIO DE TREZE DE MAIO-SC | |
| INSTITUIÇÃO CONVENIADA: SINTRAF – SINDICATO DOS TRABALHADORES NA AGRICULTURA FAMILIAR DE TREZE DE MAIO E REGIÃO | |
| NÚMERO DO TERMO: 06/2024 | |
| VIGÊNCIA DA PARCERIA: 16/02/2024 à 31/12/2024. | |
| VALOR DA PARCERIA: R\$ 46.800,00 | PÁGINAS: 54 |
| PARCELA Nº: 05 | NOTA DE EMPENHO: 469 |
| VALOR REPASSADO MÊS DE REFERÊNCIA: R\$ 3.400,00 | |

PARECER TÉCNICO PRESTAÇÃO DE CONTAS

De acordo com o disposto no § 3º do art. 63 da Lei Nacional nº13.019, de 2014, e nos prazos estabelecidos na Instrução Normativa Municipal vigente:

Apresentados os documentos comprobatórios das despesas por parte da **SINTRAF – SINDICATO DOS TRABALHADORES NA AGRICULTURA FAMILIAR DE TREZE DE MAIO E REGIÃO**, referente a parcela 02 do termo firmado, e levando-se em consideração a **análise, pela Comissão de Monitoramento e Avaliação**, dos itens abaixo relacionados, conforme Instrução Normativa vigente:

- I – A regular aplicação dos recursos nas finalidades pactuadas;
- II – A observância, na aplicação dos recursos, dos princípios da legalidade, impessoalidade, moralidade, publicidade, eficiência, e das normas regulamentares editadas pelo órgão repassador;
- III – O fiel e integral cumprimento do plano de trabalho quanto às despesas;
- IV – A regularidade dos documentos comprobatórios da despesa e da composição da prestação de contas;
- V – A execução, total ou parcial, do objeto;
- VI – A aplicação, total ou parcial, da contrapartida;
- VII – A devolução de eventual saldo de recursos não aplicados no objeto do repasse, inclusive os decorrentes de receitas de aplicações financeiras ao órgão repassador do recurso.”

Resolve manifestar-se **favoravelmente** quanto à regularidade da prestação de contas apresentada.

Encaminhe-se a presente documentação ao Gestor de Parcerias responsável para análise e emissão de Relatório Simplificado de Monitoramento e Avaliação.



Charles Calegari Lucas
Comissão de Monitoramento e Avaliação

TERMO DE CONVÊNIO Nº 06/2024

| | |
|---|----------------------|
| CONCEDENTE: MUNICIPIO DE TREZE DE MAIO-SC | |
| INSTITUIÇÃO CONVENIADA: SINTRAF – SINDICATO DOS TRABALHADORES NA AGRICULTURA FAMILIAR DE TREZE DE MAIO E REGIÃO | |
| NÚMERO DO TERMO: 06/2024 | |
| VIGÊNCIA DA PARCERIA: 16/02/2024 à 31/12/2024. | |
| VALOR DA PARCERIA: R\$ 46.800,00 | PÁGINAS: 54 |
| PARCELA Nº: 05 | NOTA DE EMPENHO: 469 |
| VALOR REPASSADO MÊS DE REFERÊNCIA: R\$ 3.400,00 | |

RELATÓRIO FINAL DE MONITORAMENTO E AVALIAÇÃO

Trata-se de Relatório Final de Monitoramento e Avaliação quanto à Parceria celebrada junto a **SINTRAF – SINDICATO DOS TRABALHADORES NA AGRICULTURA FAMILIAR DE TREZE DE MAIO E REGIÃO**, por meio do termo de parceria firmado e em conformidade com o PARECER TÉCNICO PRESTAÇÃO DE CONTAS E EXECUÇÃO DO OBJETO E FINANCEIRO emitido pela Comissão de Monitoramento e Avaliação:

Em análise a documentação anexada à prestação de contas, tanto relativa à execução financeira, quanto à execução do objeto pactuado, pode-se constatar:

1. O cumprimento das metas estabelecidas para o período, com base nos indicadores estabelecidos e aprovados no plano de trabalho;
2. A aferição do impacto social obtido em razão da execução do objeto até o período;
3. A regularidade na aplicação dos recursos transferidos pela municipalidade.
4. A Organização da Sociedade Civil divulgou na internet, em locais visíveis de suas sedes sociais e nos estabelecimentos em que exerce suas ações, a relação das parcerias celebradas, em atendimento ao disposto no termo de parceria firmado.

Pois bem, levando-se em consideração o exposto acima e o teor do Parecer da Comissão de Monitoramento e Avaliação que manifesta-se favoravelmente quanto à regularidade das contas prestadas pela OSC, **considero aprovado/reprovado a prestação de contas da parceria.**



Michael da Conceição Medeiros



Estado de Santa Catarina
MUNICIPIO DE TREZE DE MAIO

DECLARAÇÃO

Declaro para os devidos fins que aceito a prestação de contas referente ao termo de 06/2024, firmado com SINTRAF – SINDICATO DOS TRABALHADORES NA AGRICULTURA FAMILIAR DE TREZE DE MAIO E REGIÃO, correspondente a parcela nº 5.

Treze de Maio- SC, 20 de Agosto de 2024.

CAMILA NANDI ZANELA
Secretária Municipal de Administração e Finanças

ANEXO I

OFÍCIO DE ENCAMINHAMENTO DA PRESTAÇÃO DE CONTAS

**Sindicato dos Trabalhadores na Agricultura Familiar de Treze de Maio e Região –
SINTRAF**

Treze de Maio, 15 de Agosto de 2024.

Referente: Prestação de contas do Termo de colaboração nº 06/2024

| | |
|--|-----------------------------|
| CONCEDENTE: Município de Treze de Maio | |
| NÚMERO DO TERMO: 06/2024 | |
| VIGÊNCIA DA PARCERIA: 16/02/2024 a 31/12/2024 | |
| VALOR DA PARCERIA: R\$ 3.400,00 | PÁGINAS: |
| PARCELA Nº: 05 | NOTA DE EMPENHO: 469 |
| VALOR REPASSADO MÊS DE REFERÊNCIA: R\$ 3.400,00 | |

Prezado(a) Sr(a).

Cumprimentando-o cordialmente, vimos, por meio deste, encaminhar a prestação de contas do Termo de colaboração firmado entre o Município de Treze de Maio – Sindicato dos Trabalhadores na Agricultura Familiar de Treze de Maio e Região - SINTRAF, n. 06/2024, recebida no dia 10 de Agosto de 2024.

Para quaisquer esclarecimentos, estamos à disposição através do e-mail sintraftrezedemaio@gmail.com ou telefone 48 36250181, com o Sr(a). Junior Modolon Ghizzo.

Atenciosamente,

Junior Modolon Ghizzo
SINTRAF

AO (À)
ILMO (A) SR.(A).
Jailso Bardini
Município de Treze de Maio

Junior Modolon Ghizzo- Coordenador Geral
Sindicato dos Trabalhadores
na Agricultura Familiar de
Treze de Maio e Região- SINTRAF
CNPJ:82.580.721/0001-82



Handwritten text, possibly a signature or date, located in the lower middle section of the page.



SINDICATO DOS TRABALHADORES NA AGRICULTURA FAMILIAR DE TREZE DE MAIO E REGIÃO - SINTRAF

UNIDADE CONCEDENTE: PREFEITURA MUNICIPAL DE TREZE DE MAIO

ORDENADOR DA DESPESA: JAILSO BARDINI

ENTIDADE BENEFICIADA: SINDICATO DOS TRABALHADORES NA AGRICULTURA FAMILIAR DE TREZE DE MAIO E REGIÃO - SINTRAF

ENDEREÇO: RUA OLINDO NANDI, Nº 70, CENTRO, TREZE DE MAIO SC

RESPONSÁVEL: Junior Modolon Ghizzo CPF: 034.455.409-00

Nota de empenho Numero: 469 data: 10/07/2024 Valor: R\$ 3.400,00

PROJETO ATIVIDADE : Referente a transferência de recursos financeiros a contratação de um profissional medico veterinário para realização de serviços aos produtores e empresas que beneficiam produtos de origem animal, meses marco/2024 a dezembro/2024, conforme numero 06/2024.

ITEM/FONTE:

Complemento elemento:

- CONTRIBUIÇÕES

Histórico fiel da fidelidade:

Transferência de recursos referente manutenção das atividades institucionais.

| DOCUMENTO | | Valor recebido conforme nota referente pagamento realizado no dia 11/07/2024 | Recebimento | Pagamento |
|-----------|------------|--|-------------|-----------|
| NUMERO | DATA | | 3.400,00 | 3.400,00 |
| 5 | 12/07/2024 | | | |
| | | TOTAL | 3.400,00 | 3.400,00 |

Local: Treze de Maio, 15 de Agosto de 2024



Junior Modolon Ghizzo
Coordenado do Sintraf





SINDICATO DOS TRABALHADORES NA AGRICULTURA FAMILIAR DE
TREZE DE MAIO E REGIÃO - SINTRAF

Balancete de Prestação de Contas de Recursos Antecipados.

UNIDADE CONCEDENTE: PREFEITURA MUNICIPAL DE TREZE DE MAIO

ORDENADOR DA DESPESA: JAILSO BARDINI

ENTIDADE BENEFICIADA: SINDICATO DOS TRABALHADORES NA AGRICULTURA FAMILIAR DE
TREZE DE MAIO E REGIÃO - SINTRAF

ENDEREÇO: RUA OLINDO NANDI, Nº 70, CENTRO, TREZE DE MAIO SC

RESPONSÁVEL: Junior Modolon Ghizzo CPF: 034.455.409-00

Nota de empenho: 469 data: 10.07.2024 Valor: 3.400,00

PROJETO ATIVIDADE: Referente a transferência de recursos financeiros para o custeio na contratação de um profissional medico veterinário para realização de serviços aos produtores e empresas que beneficiam produtos de origem animal, meses marco/2024 a dezembro/2024, conforme numero 06/2024.

ITEM/FONTE: - CONTRIBUIÇÕES
Complemento Elemento:

Declaramos , para todos os efeitos legais, que a importância supra mencionada foi recebida por esta entidade e aplicada em seu beneficio e no atendimento de seus objetivos.

Local: Treze de Maio, 20 de Julho de 2024

| Nome | Cargo | CPF | Assinatura |
|------------------------|-------------------------|----------------|---|
| Junior Modolon Ghizzo | Coordenador Geral | 034.455.409-00 |  |
| Flavio Rezin | Coordenador de Finanças | 771.597.809-49 |  |
| Isair Borges | Conselho Fiscal | 861.812.119-34 |  |
| Josiano Marcon Modolon | Conselho Fiscal | 048.017.209-94 |  |
| Darlan Modolon | Conselho Fiscal | 072.012.719-03 |  |

Declaração recebida em ___ / ___ / ___

Jailso Bardini
Prefeito Municipal

Sandro Alex Rauber Martis
Contador geral CRC – SC 040.258/O-3





ANEXO II

DECLARAÇÃO APLICAÇÃO DOS RECURSOS

**Sindicato dos Trabalhadores na Agricultura Familiar de Treze de Maio e Região –
SINTRAF**

DECLARAÇÃO

Na qualidade de titular e representante legal do **Sindicato dos Trabalhadores na Agricultura Familiar de Treze de Maio e Região – SINTRAF**, sito na Rua Olindo Nandi, 70, Centro, no Município de Treze de Maio – Santa Catarina, inscrita no CNPJ sob o número 82.580.721/0001-82 **DECLARO**, para os devidos fins, que os recursos referentes a 5ª parcela do Termo de Parceria n.06/2024, foram rigorosamente aplicados segundo o plano de trabalho.

Por ser verdade, firmo o presente.

Treze de Maio, 15 de Agosto de 2024.

Junior Madoion Ghizzo
SINTRAF





| | | |
|--|-------------------------|---------------------|
|  MUNICIPIO DE TREZE DE MAIO SECRETARIA MUNICIPAL DE ADMINISTRAÇÃO FINANÇAS Nota Fiscal Eletrônica de Prestação de Serviços - NFS-e | Número do RPS | Número da nota |
| | Data da emissão da nota | |
| | Data do fato gerador | |
| | Código de verificação | |
| | | 9 |
| | | 12/07/2024 15:01:34 |
| | | 12/07/2024 15:01:34 |
| | | AGYTYQOPK |

PRESTADOR DE SERVIÇOS

| | |
|--|---------------------------|
| Nome fantasia: LOPES MEDICINA VETERINARIA | Inscrição estadual: |
| Nome/Razão social: LOPES MEDICINA VETERINARIA LTDA | Telefone: (48) 99616-9626 |
| CPF/CNPJ: 54.236.017/0001-71 Inscrição municipal: 2082 | Celular: |
| Endereço: AV 7 DE SETEMBRO Número: 254 Bairro: CENTRO CEP: 88710-000 | |
| Complemento: | |
| Município: Treze de Maio UF: SC | |
| E-mail: adm@abilize.com.br Site: | |

TOMADOR DE SERVIÇOS

| | |
|---|---------------------|
| Nome fantasia: | |
| Nome/Razão social: SINTRAF-SIND. DOS TRAB. NA AGRIC. FAMILIAR TREZE DE MAIO | Inscrição estadual: |
| CPF/CNPJ: 82.580.721/0001-82 Inscrição municipal: 26765 | |
| Endereço: OLINDO NANDI Número: 70 Bairro: CENTRO CEP: 88710-000 | |
| Complemento: | |
| Município: Treze de Maio UF: SC | |
| E-mail: trezedemaio@fetraf.sul.org.br Telefone: (48) 3625-0181 | Celular: |

DISCRIMINAÇÃO DOS SERVIÇOS

| | Valor unitário | Qtd | Valor do serviço | Base de cálculo (%) | ISS |
|--|----------------|---------|------------------|---------------------|-------|
| Prestação de serviços de Responsabilidade Técnica em estabelecimentos que produzem e/ou manipulam produtos de origem animal no Município de Treze de Maio/SC, referente ao mês de julho de 2024. Pagamento realizado dia 11/07/2024. | 100,0000 | 34,0000 | 3.400,0000 | 3.400,00x2,17 = | 73,78 |

Forma de Pagamento

| Parcela | Vencimento | Tipo | Valor (R\$) | Parcela | Vencimento | Tipo | Valor (R\$) | Parcela | Vencimento | Tipo | Valor (R\$) |
|---------|------------|---------|-------------|---------|------------|------|-------------|---------|------------|------|-------------|
| 1 | | À vista | 3.400,00 | | | | | | | | |

RETENÇÕES FEDERAIS

| PIS/PASEP | COFINS | INSS | IR | CSLL | Outras retenções |
|-----------------------------------|----------|-------------------------------------|----------|----------|------------------|
| R\$ 0,00 | R\$ 0,00 | R\$ 0,00 | R\$ 0,00 | R\$ 0,00 | R\$ 0,00 |
| Valor bruto = R\$ 3.400,00 | | Valor líquido = R\$ 3.400,00 | | | |

Códigos dos serviços:

05.01 - Medicina veterinária e zootecnia.

| Desc. condicionado(R\$) | Desc. incondicionado(R\$) | Deduções(R\$) | Base de cálculo(R\$) | Valor ISS(R\$) |
|-------------------------|---------------------------|---------------|----------------------|----------------|
| 0,00 | 0,00 | 0,00 | 3.400,00 | 73,78 |

OUTRAS INFORMAÇÕES

Natureza da operação: Tributação no município
 Situação tributária do ISSQN: Normal
 Local da prestação do serviço: Treze de Maio

Esta NFS-e foi emitida com respaldo nas leis 17.407/2008 e 17.408/2008.
 Prestador de serviços optante pelo Simples Nacional. Alíquota do ISS 2.17%
 Situação desta NFS-e: Normal
 Documento emitido por ME ou EPP optante pelo simples Nacional.

Valor aproximado do tributo federal - R\$ 457,30 (13,45%), estadual - R\$ 0,00 (0,00%), municipal - R\$ 155,38 (4,57%) , com base na Lei 12.741/2012 e no Decreto 8.264/2014 - Fonte: IBPT



Verificar autenticidade



Ateste que os serviços foram prestados
 e/ou os materiais ou documentações
 foram entregues
 Em 15/07/24
 Junior Modolon Ghizzo
 Coordenador do Sintraf



EXEMPLAR DESTINADO AO...
ZONA DE...
...
...
...





Extrato de Conta Corrente

Cliente SINDICATO A F T MAIO

Agência: 2736-7 Conta: 22440-5

Lançamentos

| Dia | Histórico | Valor |
|------------|---|--------------|
| 12/06/2024 | Saldo Anterior | 0,00 (+) |
| 10/07/2024 | Transferência recebida 10/07 11:28 PREFEITURA MUNICIPAL DE | 3.400,00 (+) |
| 11/07/2024 | Transferência enviada 11/07 14:28 CYNTIA MICHELIN LOPES | 3.400,00 (-) |
| 31/07/2024 | SALDO | 0,00 (+) |

Total Aplicações Financeiras 0,00

* Saldos por dia Base

Sujeitos a confirmação no momento da contratação







MINISTÉRIO DA FAZENDA
Secretaria da Receita Federal do Brasil
Procuradoria-Geral da Fazenda Nacional

CERTIDÃO NEGATIVA DE DÉBITOS RELATIVOS AOS TRIBUTOS FEDERAIS E À DÍVIDA ATIVA DA UNIÃO

Nome: SINTRAF - SINDICATO DOS TRABALHADORES NA AGRICULTURA FAMILIAR DE TREZE DE MAIO E REGIAO
CNPJ: 82.580.721/0001-82

Ressalvado o direito de a Fazenda Nacional cobrar e inscrever quaisquer dívidas de responsabilidade do sujeito passivo acima identificado que vierem a ser apuradas, é certificado que não constam pendências em seu nome, relativas a créditos tributários administrados pela Secretaria da Receita Federal do Brasil (RFB) e a inscrições em Dívida Ativa da União (DAU) junto à Procuradoria-Geral da Fazenda Nacional (PGFN).

Esta certidão é válida para o estabelecimento matriz e suas filiais e, no caso de ente federativo, para todos os órgãos e fundos públicos da administração direta a ele vinculados. Refere-se à situação do sujeito passivo no âmbito da RFB e da PGFN e abrange inclusive as contribuições sociais previstas nas alíneas 'a' a 'd' do parágrafo único do art. 11 da Lei nº 8.212, de 24 de julho de 1991.

A aceitação desta certidão está condicionada à verificação de sua autenticidade na Internet, nos endereços <<http://rfb.gov.br>> ou <<http://www.pgfn.gov.br>>.

Certidão emitida gratuitamente com base na Portaria Conjunta RFB/PGFN nº 1.751, de 2/10/2014.

Emitida às 13:15:35 do dia 16/08/2024 <hora e data de Brasília>.

Válida até 12/02/2025.

Código de controle da certidão: **4CAB.4351.FD84.02E1**

Qualquer rasura ou emenda invalidará este documento.







ESTADO DE SANTA CATARINA
SECRETARIA DE ESTADO DA FAZENDA

CERTIDÃO NEGATIVA DE DÉBITOS ESTADUAIS

Nome (razão social): SINDICATO DOS TRABALHADORES NA AGRICULTURA FAMILIAR DE TREZE DE MAIO E REGIÃO
CNPJ/CPF: 82.580.721/0001-82

Ressalvando o direito da Fazenda Estadual de inscrever e cobrar as dívidas que vierem a ser apuradas, é certificado que não constam, na presente data, pendências em nome do contribuinte acima identificado, relativas aos tributos, dívida ativa e demais débitos administrados pela Secretaria de Estado da Fazenda.

Dispositivo Legal: Lei nº 3938/66, Art. 154
Número da certidão: 240140256113735
Data de emissão: 16/08/2024 13:17:52
Validade (Lei nº 3938/66, Art. 158): 12/02/2025

A autenticidade desta certidão deverá ser confirmada na página da Secretaria de Estado da Fazenda na Internet, no endereço: <http://www.sef.sc.gov.br>



Este documento foi assinado digitalmente
Impresso em: 16/08/2024 13:17:51





CERTIDÃO NEGATIVA DE DÉBITOS

Nome / Razão Social _____

SINTRAF-SIND. DOS TRAB. NA AGRIC. FAMILIAR TREZE DE MAIO CNPJ: 82580721000182

Aviso _____

Sem débitos pendentes até a presente data.

Comprovação Junto à _____

Finalidade _____

Mensagem _____

Certificamos que até a presente data não constam débitos tributários relativos à inscrição abaixo caracterizada.

A Fazenda Municipal se reserva o direito de cobrar débitos que venham a ser constatados, mesmo se referentes a períodos compreendidos nesta certidão.

Inscrição _____

Contribuinte: 213 - SINTRAF-SIND. DOS TRAB. NA AGRIC. FAMILIAR TREZE DE MAIO
Endereço: Rua OLINDO NANDI, 70 - Bairro CENTRO - CEP 88.710-000

Código de Controle _____

CWZKEUSMJLEGUS81

A validade do documento pode ser consultada no site da prefeitura por meio do código de controle informado.



Treze de Maio (SC), 16 de Agosto de 2024





PODER JUDICIÁRIO
JUSTIÇA DO TRABALHO

CERTIDÃO NEGATIVA DE DÉBITOS TRABALHISTAS

Nome: SINTRAF - SINDICATO DOS TRABALHADORES NA AGRICULTURA FAMILIAR DE TREZE DE MAIO E REGIAO (MATRIZ E FILIAIS)
CNPJ: 82.580.721/0001-82
Certidão n°: 56547765/2024
Expedição: 16/08/2024, às 13:20:42
Validade: 12/02/2025 - 180 (cento e oitenta) dias, contados da data de sua expedição.

Certifica-se que **SINTRAF - SINDICATO DOS TRABALHADORES NA AGRICULTURA FAMILIAR DE TREZE DE MAIO E REGIAO (MATRIZ E FILIAIS)**, inscrito(a) no CNPJ sob o n° **82.580.721/0001-82**, **NÃO CONSTA** como inadimplente no Banco Nacional de Devedores Trabalhistas.

Certidão emitida com base nos arts. 642-A e 883-A da Consolidação das Leis do Trabalho, acrescentados pelas Leis ns.º 12.440/2011 e 13.467/2017, e no Ato 01/2022 da CGJT, de 21 de janeiro de 2022. Os dados constantes desta Certidão são de responsabilidade dos Tribunais do Trabalho.

No caso de pessoa jurídica, a Certidão atesta a empresa em relação a todos os seus estabelecimentos, agências ou filiais.

A aceitação desta certidão condiciona-se à verificação de sua autenticidade no portal do Tribunal Superior do Trabalho na Internet (<http://www.tst.jus.br>).

Certidão emitida gratuitamente.

INFORMAÇÃO IMPORTANTE

Do Banco Nacional de Devedores Trabalhistas constam os dados necessários à identificação das pessoas naturais e jurídicas inadimplentes perante a Justiça do Trabalho quanto às obrigações estabelecidas em sentença condenatória transitada em julgado ou em acordos judiciais trabalhistas, inclusive no concernente aos recolhimentos previdenciários, a honorários, a custas, a emolumentos ou a recolhimentos determinados em lei; ou decorrentes de execução de acordos firmados perante o Ministério Público do Trabalho, Comissão de Conciliação Prévia ou demais títulos que, por disposição legal, contiver força executiva.





[Voltar](#)[Imprimir](#)

Certificado de Regularidade do FGTS - CRF

Inscrição: 82.580.721/0001-82
Razão Social: SINDICATO DOS TRABALHADORES RURAIS DE TREZE DE MAIO
Endereço: R OLINDO NANDI S/N / CENTRO / TREZE DE MAIO / SC / 88710-000

A Caixa Econômica Federal, no uso da atribuição que lhe confere o Art. 7, da Lei 8.036, de 11 de maio de 1990, certifica que, nesta data, a empresa acima identificada encontra-se em situação regular perante o Fundo de Garantia do Tempo de Serviço - FGTS.

O presente Certificado não servirá de prova contra cobrança de quaisquer débitos referentes a contribuições e/ou encargos devidos, decorrentes das obrigações com o FGTS.

Validade: 07/08/2024 a 05/09/2024

Certificação Número: 2024080705280544111183

Informação obtida em 16/08/2024 13:21:34

A utilização deste Certificado para os fins previstos em Lei esta condicionada a verificação de autenticidade no site da Caixa:
www.caixa.gov.br





ANEXO VII

MODELO DE RELATÓRIO MENSAL /PARCIAL

RELATÓRIO Mensal/Parcial

OBSERVAÇÃO: É OBRIGATÓRIA A INCLUSÃO DE FOTOS, LISTAS DE PRESENÇA E OUTROS DOCUMENTOS QUE COMPROVEM A EXECUÇÃO DAS AÇÕES.

| | |
|--|-----------------------------|
| CONCEDENTE: Município de Treze de Maio | |
| NÚMERO DO TERMO: 06/2024 | |
| VIGÊNCIA DA PARCERIA: 02/2024 a 12/2024 | |
| VALOR DA PARCERIA: R\$ 3.400,00 | PÁGINAS: |
| PARCELA Nº: 05 | NOTA DE EMPENHO: 469 |
| VALOR REPASSADO MÊS DE REFERÊNCIA: R\$ 3.400,00 | |

| | | |
|---|---|----------------------------|
| Identificação: | | |
| Número da Parceria | 06/2024 | |
| Período de Execução | 02/2024 a 12/2024 | |
| Objeto da Parceria | Programa de Fomento as Atividades da Agricultura Familiar | |
| Nome da OSC | Sindicato dos Trabalhadores na Agricultura Familiar de Treze de Maio e Região – SINTRAF | |
| CNPJ | 82.580.721/0001-82 | |
| Responsável pelas Informações | Nome: Junior Modolon Ghizzo | Função na OSC: Coordenador |
| | E-mail:sintraftrezedemaio@gmail.com | Telefone: 48 36250181 |
| Execução: | | |
| Período | Mês: Julho Ano: 2024 | |
| Ações Programadas (conforme o Plano de Trabalho) | <p>Serviços Médica Veterinária com atuação na área de Responsabilidade Técnica de estabelecimentos que produzem e/ou manipulam produtos de origem animal com Registro perante o Serviço de Inspeção Municipal (S.I.M.), o Serviço de Inspeção Estadual (S.I.E.) e a Defesa Sanitária Animal Estadual, sendo:</p> <ul style="list-style-type: none">- 02: Unidades de Beneficiamento de Carnes e Produtos Cárneos.- 02: Granjas Avícolas – Ovos de Codorna (Estabelecimento de Postura Comercial).- 01: Unidade de Beneficiamento de Ovos e Derivados.- 01: Granja Avícola – Ovos de Galinhas (Estabelecimento de Postura Comercial). <p>Os serviços de Responsabilidade Técnica contemplam: Registro de produtos, rotulagem, elaboração e atualização de Programas de Autocontrole (PACs), treinamentos, verificação de planilhas de controle, verificação análises laboratoriais, atualização de documentação (empresa, plantas, fiscalização), acompanhamento da</p> | |



| | | | | | | | | | | | | | | | |
|--|---|-------|---|--------------------------------------|--------------------------------------|--------------------|--------------------|------------------------|------------------------|---------------------------------------|---|-------------------------------|-------------------------------|-----------------------------|-----------------------------|
| | produção, orientação sobre procedimentos sanitários operacionais, responder demandas das fiscalizações municipal e estadual. | | | | | | | | | | | | | | |
| Ações Executadas (incluir fotos, relatórios dos profissionais, etc) | <p>Foram realizadas visitas técnicas nos seis estabelecimentos que manipulam produtos de origem animal, para acompanhamento das atividades, sendo realizado orientação sobre os processos de produção; orientação (treinamentos); verificação das planilhas de autocontrole de todos os procedimentos operacionais; atualização de documentação das empresas; elaboração cronograma de coletas para análises laboratoriais para produtos e água de abastecimento; coletas de amostras de produtos para análises laboratoriais (microbiológicas) de monitoramento; elaboração de relatórios de recebimento de matérias-primas, produção e expedição; respostas (Plano de Ações Corretivas) as fiscalizações dos serviços de Inspeção Municipal (S.I.M) e Estadual (S.I.E.) e Defesa Sanitária Animal Estadual.</p> <p>Além das atividades de rotina e visitas de monitoramento e orientação nos estabelecimentos, foram realizadas atividades específicas para atendimento das fiscalizações:</p> <ul style="list-style-type: none"> • Fiscalizações oficiais no S.I.E. 321 – Abatedouro e Frigorífico Citadin (ANEXO I). • Fiscalizações oficiais no S.I.E. 696 – Frigorífico JL (ANEXO II). • Manutenção dos registros dos estabelecimentos Longo Ovos de Codorna e Tafarel Ovos de Codorna (ANEXO III). • Manutenção do registro da unidade de beneficiamento de ovos perante a fiscalização do S.I.M. (ANEXO IV). • Manutenção do registro do estabelecimento avícola perante a fiscalização da Defesa Sanitária Animal Estadual (ANEXO V). | | | | | | | | | | | | | | |
| Número de usuários atendidos/acompanhados no período | <table border="1"> <tr> <td>Meta:</td> <td>Nº efetivamente alcançado (Incluir relação nominal):</td> </tr> <tr> <td>1) Abatedouro e Frigorífico Citadin.</td> <td>1) Abatedouro e Frigorífico Citadin.</td> </tr> <tr> <td>2) Frigorífico JL.</td> <td>2) Frigorífico JL.</td> </tr> <tr> <td>3) Ovos Treze de Maio.</td> <td>3) Ovos Treze de Maio.</td> </tr> <tr> <td>4) Lourival Citadin Ovos de Galinhas.</td> <td>4) Lourival Citadin – Ovos de Galinhas.</td> </tr> <tr> <td>5) Tafarel - Ovos de Codorna.</td> <td>5) Tafarel - Ovos de Codorna.</td> </tr> <tr> <td>6) Longo - Ovos de Codorna.</td> <td>6) Longo - Ovos de Codorna.</td> </tr> </table> | Meta: | Nº efetivamente alcançado (Incluir relação nominal): | 1) Abatedouro e Frigorífico Citadin. | 1) Abatedouro e Frigorífico Citadin. | 2) Frigorífico JL. | 2) Frigorífico JL. | 3) Ovos Treze de Maio. | 3) Ovos Treze de Maio. | 4) Lourival Citadin Ovos de Galinhas. | 4) Lourival Citadin – Ovos de Galinhas. | 5) Tafarel - Ovos de Codorna. | 5) Tafarel - Ovos de Codorna. | 6) Longo - Ovos de Codorna. | 6) Longo - Ovos de Codorna. |
| Meta: | Nº efetivamente alcançado (Incluir relação nominal): | | | | | | | | | | | | | | |
| 1) Abatedouro e Frigorífico Citadin. | 1) Abatedouro e Frigorífico Citadin. | | | | | | | | | | | | | | |
| 2) Frigorífico JL. | 2) Frigorífico JL. | | | | | | | | | | | | | | |
| 3) Ovos Treze de Maio. | 3) Ovos Treze de Maio. | | | | | | | | | | | | | | |
| 4) Lourival Citadin Ovos de Galinhas. | 4) Lourival Citadin – Ovos de Galinhas. | | | | | | | | | | | | | | |
| 5) Tafarel - Ovos de Codorna. | 5) Tafarel - Ovos de Codorna. | | | | | | | | | | | | | | |
| 6) Longo - Ovos de Codorna. | 6) Longo - Ovos de Codorna. | | | | | | | | | | | | | | |
| Conclusão | Todas as atividades desenvolvidas no mês de maio de 2024 foram realizadas para atendimento das exigências das legislações e dos órgãos fiscalizatórios para o funcionamento de estabelecimentos que produzem e/ou manipulam produtos de origem animal com Registro perante o Serviço de Inspeção Municipal (S.I.M.) e o Serviço de Inspeção Estadual (S.I.E.) e Defesa Sanitária Animal Estadual. | | | | | | | | | | | | | | |
| Justificativas | Os serviços prestados permitiram que as atividades realizadas pelos seis estabelecimentos que produzem e/ou manipulam produtos de origem animal, atendessem as exigências obrigatórias das legislações de forma a garantir que os consumidores tenham produtos seguros e de qualidade. | | | | | | | | | | | | | | |



| | |
|---|---|
| Outras Informações julgadas pertinentes | Além das atividades apresentadas são realizados atendimentos por via WhatsApp e e-mail tanto com os produtores e com os fiscais, para atendimento de demandas documentais e operacionais, conforme as solicitações das fiscalizações. |
|---|---|

Treze de Maio SC, 15 de agosto de 2024.

**Junior Modolon Ghizzo
SINTRAF
ANEXO I**

**Unidade de Beneficiamento de Carnes e Produtos Cárneos.
Abatedouro e Frigorífico Citadin.**



- 02/07/24: Atualizado o PAC 4 e 12. Respondido RNC 18-2024.

| | | |
|--|---------------------------------|---|
| | CONTROLE DE TEMPERATURAS | Código: PAC 4 Revisão: 004 Data: 02/07/2024 Pagina: 1 de 4 |
|--|---------------------------------|---|

1. OBJETIVO

Garantir a segurança e a qualidade dos produtos, ambientes e equipamentos de operações por meio do controle de temperaturas.

2. REFERÊNCIAS

| | |
|---|--|
| Portaria MAPA n° 368, de 04 de setembro de 1997 | Regulamento Técnico sobre as Condições Higiênico-Sanitárias e de Boas Práticas de Fabricação para Estabelecimentos |
|---|--|



| | | | | | |
|---|------------------|---------------------------------|---------------------|---|---|
| PAC 4 | | Controlo de Temperatura - Abate | | LEGENDA C= conforme N= não conforme E= existência de ação corretiva em X | Código: PL 4A Revisão: 006 Data: 02/07/2024 Página: 1 de 1 |
| MÊS / ANO: | | FREQÜÊNCIA: DIÁRIA | | RESPONSÁVEL: CONTROLE QUALIDADE | |
| DIA | | | | | |
| HORA | | | | | |
| Ass. Controle Qualidade | | | | | |
| AMBIENTES | | | | | |
| Baú do caminhão e isolamento térmico (entre 5 e 7°C) | | | | | |
| Câmara resfriamento carcaças 1 (entre -1 e 1°C) | | | | | |
| Câmara resfriamento carcaças 2 (entre -1 e 1°C) | | | | | |
| Câmara resfriamento cortes e massas (entre -1 e 1°C) | | | | | |
| EQUIPAMENTOS | | | | | |
| Esterilizador de facas 1 (mínimo 82,2°C) - Área suja | | | | | |
| Escalofagem (entre 62°C a 72°C) | | | | | |
| Esterilizador de facas 2 (mínimo 82,2°C) - Área limpa | | | | | |
| PRODUTOS | | | | | |
| Carcaças Câmara 1 (0°C a 7°C) | | | | | |
| Carcaças Câmara 2 (0°C a 7°C) | | | | | |
| Exposição carcaças (0°C a 7°C) | | | | | |
| Dia | Não Conformidade | Ação Corretiva | Efetividade da Ação | | Ass. Verificador |
| | | | Sim | Não | |

| | | | | | |
|---|------------------|--|---------------------|---|---|
| PAC 4 | | Controlo de Temperatura - Industrialização | | LEGENDA C= conforme N= não conforme E= existência de ação corretiva em X | Código: PL 4B Revisão: 001 Data: 02/07/2024 Página: 1 de 1 |
| MÊS / ANO: | | FREQÜÊNCIA: DIÁRIA | | RESPONSÁVEL: CONTROLE QUALIDADE | |
| DIA | | | | | |
| HORA | | | | | |
| Ass. Controle Qualidade | | | | | |
| AMBIENTES | | | | | |
| Baú do caminhão e isolamento térmico (entre 5 e 7°C) | | | | | |
| Sala desossas industrialização (até 16°C) | | | | | |
| Câmara resfriamento cortes e massas (entre -1 e 1°C) | | | | | |
| Câmara resfriamento produtos prontos (entre -1 e 1°C) | | | | | |
| EQUIPAMENTOS | | | | | |
| Esterilizador de facas 3 (mínimo 82,2°C) | | | | | |
| PRODUTOS | | | | | |
| Materia-prima: cortes (0°C a 7°C) | | | | | |
| Massas (0°C a 7°C) | | | | | |
| Produtos resfriados prontos (0°C a 7°C) | | | | | |
| Dia | Não Conformidade | Ação Corretiva | Efetividade da Ação | | Ass. Verificador |
| | | | Sim | Não | |

| | | | | | |
|---|------------------|--------------------------------------|---------------------|--|--|
| PAC 12 | | Bem-estar Animal e Abate Humanitário | | LEGENDA C= CONFORME N= NÃO CONFORME E= EXISTÊNCIA DE AÇÃO CORRETIVA | Código: PL 12A Revisão: 004 Data: 02/07/2024 Página: 1 de 1 |
| MÊS/ANO: | | FREQÜÊNCIA: DIÁRIA | | RESPONSÁVEL: ROQUE | |
| DIA | | | | | |
| Assinatura Controle Qualidade | | | | | |
| RECEBIMENTO ANIMAIS | | | | | |
| 1. Densidade e condição do veículo | | | | | |
| 2. Condições dos animais no interior do veículo | | | | | |
| 3. Desembarque (quedas, escorregões, condução) | | | | | |
| 4. Condições pocilgas, fornecimento de água, chuveiros de aspersão | | | | | |
| PRÉ-ABATE | | | | | |
| 5. Tempo jejum alimentar (máx 18 horas) e jejum hídrico (mín 2 horas) | | | | | |
| 6. Vocalizações (por quedas, escorregões, choque, colisão) | | | | | |
| 7. Higienização pocilgas | | | | | |
| 8. Insensibilizador funcionando adequadamente | | | | | |
| ABATE | | | | | |
| 9. Sangria com animal inconsciente | | | | | |
| 10. Sem vocalizações, movimentos dos olhos, parada respiratória | | | | | |
| 11. Tempo entre insensibilização e sangria (máximo 15 segundos) | | | | | |
| 12. Tempo sangria (mínimo 3 minutos) | | | | | |
| Dia | Não Conformidade | Ação Corretiva | Efetividade da Ação | | Ass. Verificador |
| | | | Sim | Não | |

- 05/07/24: Atualizado os PAC 3 e 11.



| | | |
|---|-------------------------------------|------------------|
|  | ÁGUA DE ABASTECIMENTO E GELO | Código: PAC 3 |
| | | Revisão: 009 |
| | | Data: 05/08/2024 |
| | | Página: 1 de 5 |

1. OBJETIVO

Garantir que a água utilizada seja potável e em quantidade suficiente para o desenvolvimento das atividades, que atenda os padrões de qualidade fixados pela legislação vigente, para a garantia da qualidade dos produtos manipulados na empresa. Avaliar o processo de armazenamento e distribuição, bem como os pontos de coleta de água para a mensuração de cloro residual e pH.

2. REFERÊNCIAS

| | | |
|---|---|------------------|
|  | PAC 3 Controle do Cloro e pH | Código: PL 3A |
| | | Revisão: 010 |
| | | Página: 1/1 |
| | | Data: 05-07-2024 |

| | | |
|----------|--------------------|---------------------------------|
| MÊS/ANO: | FREQUÊNCIA: DIÁRIA | RESPONSÁVEL: CONTROLE QUALIDADE |
|----------|--------------------|---------------------------------|

| Parâmetros de Referência | Pontos de Coleta |
|---|--|
| Cloro: entre 0,2 e 5,0 ppm pH: entre 6,0 e 9,0 ppm | 1-Torneira Barreira Sanitária Área Limpa |
| | 2-Torneira Abate Área Limpa |
| | 3-Torneira Sala Industrialização |
| | 4-Torneira Barreira Sanitária Área Suja |
| | 5-Torneira Barreira Sanitária Banharia. |

C = Conforme. NC = Não conforme.

| Dia | Ponto de coleta | Monitoramento | | | C / NC | Ass. CQ |
|-----|-----------------|---------------|----|-------|--------|---------|
| | | Hora | pH | Cloro | | |
| | | | | | | |

| | | |
|---|--|------------------|
|  | PROCEDIMENTOS SANITÁRIOS OPERACIONAIS (PSO) | Código: PAC 11 |
| | | Revisão: 004 |
| | | Data: 05/07/2024 |
| | | Página: 1 de 6 |

1. OBJETIVO

Estabelecer os procedimentos e normas internas do estabelecimento com relação aos Procedimentos Sanitários Operacionais (PSO) dos setores correspondentes, visando assegurar produtos com a qualidade, segurança e livres de qualquer tipo de contaminação.

2. REFERÊNCIAS

- 09/07/24: Acompanhado atividades de abate (áreas suja e limpa).





| RELAÇÃO DE PRODUTOS FABRICADOS | | | | | |
|--------------------------------|-----------------------------------|--|---|-----------------|---------------|
| Nº DO REGISTRO | NOME PADRONIZADO | DENOMINAÇÃO DE VENDA | CATEGORIA | SITUAÇÃO NO SGE | RÓTULO NO SGE |
| Isento 1 | PURURUCA | PURURUCA | Produto submetido Tratamento térmico - Cocção | ATIVO | ATIVO |
| 001 | CARNE RESFRIADA DE SUÍNO COM OSSO | NOME DOS CORTES | Produto em Natureza | ATIVO | ATIVO |
| 003 | CARNE RESFRIADA DE SUÍNO SEM OSSO | NOME DOS CORTES | Produto em Natureza | ATIVO | ATIVO |
| 004 | ESPINHAÇO RESFRIADO DE SUÍNO | ESPINHAÇO RESFRIADO DE SUÍNO | Produto em Natureza | ATIVO | ATIVO |
| 005 | MIÚDOS RESFRIADOS DE SUÍNO | NOME DOS MIÚDOS | Produto em Natureza | ATIVO | ATIVO |
| 011 | LINGUIÇA FRESCAL | LINGUIÇA DE PERNIL SUÍNO RESFRIADA | Produto não submetido a tratamento térmico | ATIVO | ATIVO |
| 015 | LINGUIÇA FRESCAL | LINGUIÇA DE CARNE SUÍNA RESFRIADA (DE VOLTA) | Produto não submetido a tratamento térmico | ATIVO | ATIVO |
| 016 | CABEÇA RESFRIADA DE SUÍNO | CABEÇA RESFRIADA DE SUÍNO | Produto em Natureza | ATIVO | ATIVO |
| 017 | LINGUIÇA DESSECADA | LINGUIÇA COLONIAL (DE VOLTA) | Produto não submetido a tratamento térmico | ATIVO | ATIVO |
| 018 | SANGUE RESFRIADO DE SUÍNO | SANGUE RESFRIADO DE SUÍNO | Produto em Natureza | ATIVO | ATIVO |



ESTADO DE SANTA CATARINA
SECRETARIA DE ESTADO DA AGRICULTURA DA PESCA E DO DESENVOLVIMENTO RURAL
COMPANHIA INTEGRADA DE DESENVOLVIMENTO AGRÍCOLA DE SANTA CATARINA
DEPARTAMENTO ESTADUAL DE INSPEÇÃO DE PRODUTOS ORIGEM ANIMAL



Inspeção - Relatório Mensal de Produção - Matriz Carne

Preenchido por: Cynila Michelin Lopes em 10/07/2024 14:27:03
Chave: e9a5616-4f0-4345-a841-6b3f6784f026

Identificação do SIE

Número do SIE: 321
Razão Social: CITADIN IND. E COM. DE CARNES LTDA
Classificação: Abatedouro Frigorífico
Endereço Completo: ESTRADA GERAL
Município: Treze de Maio

Mês de referência/Ano: Junho / 2024

Matriz: Frescais, salgados ou curados, Cozidos, Sangue, Outros

Obs: Itens não preenchidos com a informação de quantidade não foram produzidos pelo SIE

| Produtos | Quantidade produzida |
|--|---------------------------------|
| Carne Bovina | kg |
| Carne Suína | kg |
| Carne Aves | kg |
| Carne Ovinos | kg |
| Carne Caprinos | kg |
| Miúdos | kg |
| Carnes Temperadas | kg |
| Frescais salgados ou curados | 300kg |
| Dessecados | kg |
| Cozidos | 44.900kg |
| Produtos gordurosos comestíveis | kg |
| Sangue | 240L |
| Envoltórios | kg |
| Outros (os pesos abaixo estão descritos na mesma sequência dos produtos) | 223 unidades - carcaças (abate) |
| Outros | |



- 19/07/24 e 31/07/24: Verificado higienização pocilgas e setores abate e industrialização. Verificado os resultados das análises laboratoriais (microbiológica e físico-química) do produto Pururuca.

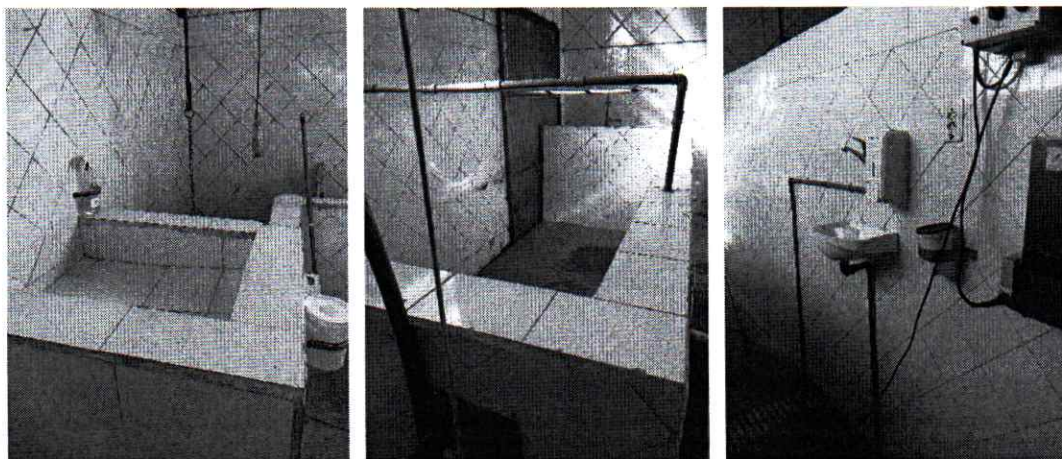

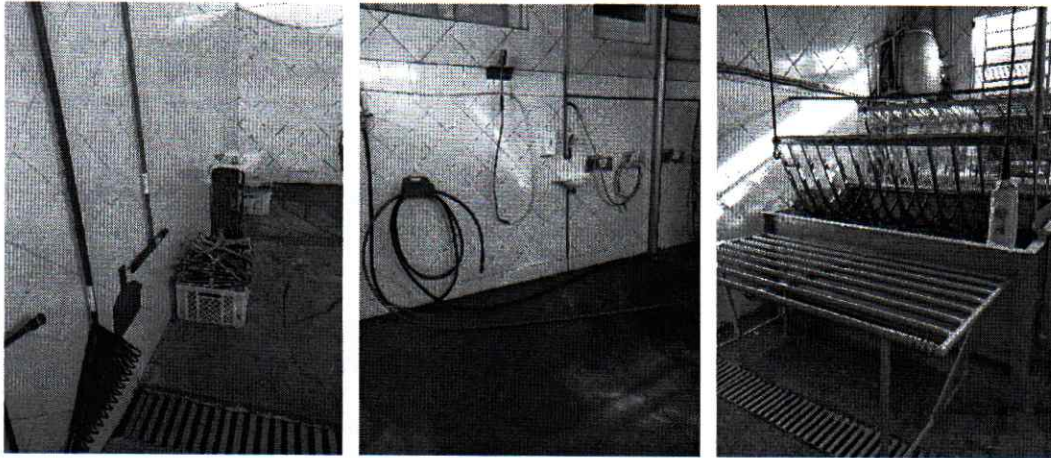

Atualização mensalmente Junho/24

Freitag

RELATORIO DE ENSAIO A.M. 61873.2024 APICA 1.1

CLIENTE: INSTITUTO TECNOLÓGICO DE AGRICULTURA LARANJEIROS (ITA) - RUA DO AGRICULTOR JOSÉ CARLOS DE OLIVEIRA, 1500 - JARDIM SÃO CARLOS, LARANJEIROS - SP, 13240-900

LABORATÓRIO: INSTITUTO TECNOLÓGICO DE AGRICULTURA LARANJEIROS (ITA) - RUA DO AGRICULTOR JOSÉ CARLOS DE OLIVEIRA, 1500 - JARDIM SÃO CARLOS, LARANJEIROS - SP, 13240-900

PROVA: ANÁLISE DE MATERIAIS DE CONSTRUÇÃO

PLANO DE ENSAIO: ANÁLISE DE MATERIAIS DE CONSTRUÇÃO

| PROVA | UNIDADE | RESULTADO | UNIDADE |
|--------------------------|---------|-----------|---------|
| Resistência à Compressão | MPa | 12,5 | MPa |
| Resistência à Tração | MPa | 1,5 | MPa |
| Resistência à Flexão | MPa | 1,5 | MPa |
| Resistência à Esforço | MPa | 1,5 | MPa |
| Resistência à Tração | MPa | 1,5 | MPa |
| Resistência à Flexão | MPa | 1,5 | MPa |
| Resistência à Esforço | MPa | 1,5 | MPa |

Assinatura

Freitag

RELATORIO DE ENSAIO A.M. 61873.2024 APICA 1.1

CLIENTE: INSTITUTO TECNOLÓGICO DE AGRICULTURA LARANJEIROS (ITA) - RUA DO AGRICULTOR JOSÉ CARLOS DE OLIVEIRA, 1500 - JARDIM SÃO CARLOS, LARANJEIROS - SP, 13240-900

LABORATÓRIO: INSTITUTO TECNOLÓGICO DE AGRICULTURA LARANJEIROS (ITA) - RUA DO AGRICULTOR JOSÉ CARLOS DE OLIVEIRA, 1500 - JARDIM SÃO CARLOS, LARANJEIROS - SP, 13240-900

PROVA: ANÁLISE DE MATERIAIS DE CONSTRUÇÃO

PLANO DE ENSAIO: ANÁLISE DE MATERIAIS DE CONSTRUÇÃO

| PROVA | UNIDADE | RESULTADO | UNIDADE |
|--------------------------|---------|-----------|---------|
| Resistência à Compressão | MPa | 12,5 | MPa |
| Resistência à Tração | MPa | 1,5 | MPa |
| Resistência à Flexão | MPa | 1,5 | MPa |
| Resistência à Esforço | MPa | 1,5 | MPa |
| Resistência à Tração | MPa | 1,5 | MPa |
| Resistência à Flexão | MPa | 1,5 | MPa |
| Resistência à Esforço | MPa | 1,5 | MPa |

Assinatura

- Registro das atividades no livro do RT:

*21/07/24 - Conversação com laboratório Freitag sobre pagamento
anual oficial Rururica -> Início e Fim, entrega
dos e atualizados de PAF 4 e as planilhas dos
PAF 4 e 12. Respondida a RNC 18/2024. Atualiza
dos os potulos (inscrições que estavam inativas) da*



calça e apinhão submissão de sacos no S66. Verificação planilhas PACs (planilhas mensais, anuais).

08/07/24 - Atualizado os PACs 3, 4 e 11 e planilhas atualizadas. Entre que impresso planilha PACs porque empresa continua com a impressora sem funcionar. Atualizado a grade de produtos e atualizado os montantes de produtos no S66 (02/07). Quitada todos pontos junto a relatórios, pedidos a cont. Verificação planilhas PACs diárias. Realizado levantamento planilhas PAC 4 e 11 com planilha mensal e PAC 12 a 13 que. Acompanhado abate da taxa e limpa.

09/07/24 - Entrega impresso PACs 3, 4 e 11 e planilhas atualizadas. Entre que impresso planilha PACs porque empresa continua com a impressora sem funcionar. Atualizado a grade de produtos e atualizado os montantes de produtos no S66 (02/07). Quitada todos pontos junto a relatórios, pedidos a cont. Verificação planilhas PACs diárias. Realizado levantamento planilhas PAC 4 e 11 com planilha mensal e PAC 12 a 13 que. Acompanhado abate da taxa e limpa.

13/07/24 - Verificado Regimeização organizadas planilhas industrialização (para produção). Conversado com cont. a grane e Regue sobre alocação kamambo nome empresa nos produtos (unidades e quantidade). Conversado a grane sobre planilhas monitoramento no dia das industrializações. Verificado Controle Trocas (R 6) e Concluído laudo análise e realizado registro R 6B. Conversado a Regue sobre produto de análise mês de julho. Repor da RNC 13/02/24.

31/07/24 - Verificado as parcelas (Regimeização e Abate taxa). Verificado para abate da taxa super

(Regimeização, estrutura e equipamentos). Verificado cada planilhas PACs (planilhas mensais, anuais e diárias). Concluído laudo análise microbiológica permit - rel. Jul/24 (unidades TCR e laudo). Verificado principais últimos planos de ação. Concluído e impresso (fiscal Adare Quelhumme) do dia 25/07, elaborar Plano de Ação Corretivas.



ANEXO II

Unidades de Beneficiamento de Carnes e Produtos Cárneos. Jorge Molon Lucas Fabricação e Comércio de Carnes.



- 04/07/2024: Reunião Engenheira Civil e Daniela Lucas referente processo de reforma e ampliação, conforme exigência da CIDASC. Solicitado novo prazo para apresentação plantas.

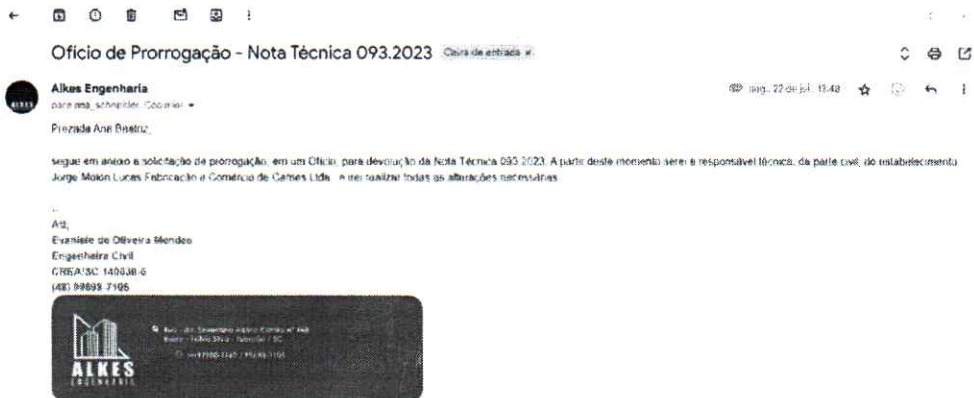

- 12/07/2024: Atualizado PAC 3.



| | | |
|---|-------------------------------------|------------------|
|  | ÁGUA DE ABASTECIMENTO E GELO | Código: PAC 3 |
| | | Revisão: 005 |
| | | Data: 12/07/2024 |
| | | Página: 1 de 5 |

1. OBJETIVO

Garantir que a água utilizada seja potável e em quantidade suficiente para o desenvolvimento das atividades, que atenda os padrões de qualidade fixados pela legislação vigente, para a garantia da qualidade dos produtos manipulados na empresa. Avaliar o processo de armazenamento e distribuição, bem como os pontos de coleta de água para a mensuração de cloro residual e pH.

| | | |
|---|---|------------------|
|  | PAC 3 ÁGUA DE ABASTECIMENTO E GELO | Código: PI. 3A |
| | | Revisão: 004 |
| | | Página: 1/1 |
| | | Data: 12/07/2024 |

| | | |
|-----------------|---------------------------|--|
| MÊS/ANO: | FREQUÊNCIA: DIÁRIA | RESPONSÁVEL: CONTROLE QUALIDADE |
|-----------------|---------------------------|--|

| Parâmetros de Referência | Pontos de Coleta |
|---|--|
| Cloro: entre 0,2 e 3,5 ppm pH: entre 6,0 e 9,0 ppm | 1-Torneira Barreira Sanitária (Entrada indústria) 2-Torneira Sala Desossa 3-Torneira Sala Industrialização |

C = Conforme. NC = Não conforme.

| Dia | Ponto de coleta | Monitoramento | | | C / NC | Ass. CQ |
|-----|-----------------|---------------|----|-------|--------|---------|
| | | Hora | pH | Cloro | | |
| | | | | | | |

- 17/07/2024: Verificado resultado análise físico-química oficial (CIDASC) do produto Salame Tipo Italiano. Resultado inconforme, produto suspenso da produção e inativado.



Distribuidora de Produtos de Carne Ltda.
 Rua: ...
 CEP: ...
 Fone: ...



| RELATÓRIO DE ENSAIO | | A IN 61175.2024 AIPCA 1 2 | | |
|--|------------------|---|---------------|----------|
| AMOSTRA CIDASC | | | | |
| Intermediária: KIBOR MOLCH LUCAS FABRICAÇÃO E COMÉRCIO DE CARNES LTDA Endereço: Estrada Geral, Monte Alegre, SN CNPJ: 01.880.526/0001-08 IE: 258.612.543 ME: 096 | | Cidade: Traves de Massé, Santa Catarina, Ronda Catarinense CEP: 88.719-000 Fone: (48) 8475-1080 | | |
| DADOS DO LOCAL DE AMOSTRAGEM | | | | |
| Protocolo: 61175.2024 AIPCA 1 2 Materia: Produto cárneo Número Lote: 15404 Ponto Amostragem: Câmara de Secagem - Marca: JI Data Fabricação / validade: 10/06/2024 - 24/09/2024 Temperatura Amostra ao recolher: 3,0°C Temperatura Amostra na coleta: 13°C Nome Oficial Produto: Salame Nome do produto (comercial): Salame Tipo Italiano Plano de Amostragem: A 61175/2024 Categoria: Produto com adição de nitritos Número Registro Produto SII: 696-012 Embalagem: sem vácuo 1ª Legislação: INSTRUÇÃO NORMATIVA SAG/ANVISA Nº 22, DE 31 DE JULHO DE 2000 - Anexo V - Salame 2ª Legislação: IN Nº 211, DE 1º DE MARÇO DE 2023 - Produtos cárneos processados | | Fábrica de Amostragem: Ana Beatriz Matos Schneider Data Amostragem: 28/06/2024 - 11:00 Data Realização: 02/07/2024 Data de Emissão do Relatório: 15/07/2024 Lote: 001400 | | |
| PARÂMETRO | RESULTADO | 1ª LEGISLAÇÃO | 2ª LEGISLAÇÃO | LÍMITE |
| Determinação de Acido Sulfúrico pelo método de Cromatografia Líquida com detecção por UV | <1,0 mg/kg | - | ≤ 200 mg/kg | ± 0,0033 |
| Determinação de Acidez de Água | 0,835 A+ | ≤ 0,92 A+ | - | ± 0,020 |
| Determinação de Carbonatos Totais por espectrofotometria | 0,6 g/100 g | ≤ 4,0 % | - | ± 0,0246 |
| Determinação de Lipídios com Método de Gerber | 28,8 g/100 g | ≤ 20,0 % | - | ± 0,5 |
| Determinação de Nitritos por espectrofotometria UV-VIS | <100 mg NaNO2/kg | - | ≤ 300 mg/kg | ± 0,009 |
| Determinação de Nitritos por espectrofotometria UV-VIS | <50 mg NaNO2/kg | - | ≤ 150 mg/kg | ± 0,003 |
| Determinação de Proteína por Kjeldahl e digestão por Kjeldahl (N e fator) por cálculo | 24,79 g/100 g | ≥ 20,0 % | - | ± 0,16 |
| Determinação de Umidade por gravimetria | 43,1 g/100 g | ≤ 60,0 % | - | ± 0,124 |

Nota 01: 01099 - Standard Methods for the Examination of Water and Wastewater - Estivo 22.
 Nota 02: 1.0 - Limite de Quantificação.
 Nota 03: Os resultados obtidos são mantidos até o prazo de validade.
 Nota 04: Procedimento de Amostragem conforme ABNT NBR 78 000 Amostragem de Sólidos e Resíduos Sólidos Líquidos, ABNT NBR 78 017 Amostragem de Alimentos e Sólidos, ABNT NBR 78 018 Amostragem de Amostras.
 Nota 05: 720 Centro de Qualidade - FONE: 0800 Plano de Amostragem - ABNT NBR 78 018 Amostragem sobre o mesmo assunto.
 Nota 06: Os métodos utilizados neste relatório são os métodos oficiais e reconhecidos internacionalmente.



Relatório de Ensaio 61175/2024 - JORGE MOLON LUCAS FABRICACAO E COMERCIO DE CARNES LTDA



Freitag Laboratorios

ESTE E-MAIL É AUTOMÁTICO DO SISTEMA. FAVOR NÃO RESPONDER AJO. JORGE MOLON LUCAS FABRICACAO E COMERCIO DE CARNES LTDA (Freitag) Jorge, Cynthia Lopes (Sa...

19 de jul, 17:29



SIE - Tubarão

para Daniela, S. E. 696, m. 5, Ana

19 de jul, 20:47

Prezados,

Reforçamos a comunicação do e-mail abaixo. Encaminhamos em anexo o Laudo laboratorial 61175/2024 - SIE 696 o qual apresentou inconformidade com os limites estabelecidos pela legislação e solicitamos as devidas providências.

OBS: Solicitamos que as ações tomadas e documentações geradas sejam encaminhadas ao e-mail da MVO com cópia ao SIE Tubarão.

Atenciosamente,

Carla Inácio Merten
Serviço Estadual de Inspeção de Produtos de Origem Animal
Departamento Regional de Tubarão
Companhia Integrada de Desenvolvimento Agrícola de SC - CIDASC
Contato: (48) 3631-9614 - Ramal: 1614 - Rede Governo: 02019614
www.cidasc.sc.gov.br
www.fiscalizacao.com.br/interacao/contato



Cynthia Lopes <cynthiaml00501@gmail.com>

para ANA, SIE

19 de jul, 09:40

Bom dia Ana Beatriz

Segue o Ofício de Manifesto e os demais documentos relacionados
Obrigada

Atenciosamente,

Cynthia Michielin Lopes

Médica Veterinária - CRMV/SC 7498
Mestrã em Ciências da Saúde - UNISUL
Doutoranda em Ciências da Saúde - UNISUL
cynthiaml00501@gmail.com
(48) 99616-9626

5 anexos • Anexos verificados pelo Gmail



OFÍCIO DE MANIFESTO

A Médica Veterinária Oficial **Ana Beatriz Matte Schneider**, do Departamento Regional de Tubarão da Companhia Integrada de Desenvolvimento Agrícola do Estado de Santa Catarina – CIDASC.

Assunto: Manifesto de Defesa ao Termo de Notificação N° 2433.

O estabelecimento **Jorge Molon Lucas Fabricação e Comércio de Carnes Ltda.**, registrado no SIE sob o n° **696**, devidamente qualificado nos termos no Termo de Notificação e/ou Medida Sanitária Cautelar n° **2433**, lavrado na data **17/07/2024**, vem respeitosamente apresentar o seguinte manifesto:

Apresentamos em anexo os documentos referentes a ações corretivas do resultado da análise 61175.2024, do produto Salame Tipo Italiano.

Informamos que o referido produto foi inativado da produção e no SGE na data de hoje – 17/07/2024.

Considerando o baixo volume de produção (em média entre 20 a 40 kg por mês) do Salame Tipo Italiano, o período de chuvas intensas desde o mês de junho, ocasionando alta umidade, prejudicando o processo de secagem deste produto, devido os consumidores preferirem o produto não muito seco e por não ser uma não conformidade recorrente no mesmo ano ou em um intervalo menor de análise, neste sentido, solicitamos reconsideração quanto à multa aplicada.

Além disso, o estabelecimento com a mudança de gestão, tem com os esforços tentado se adequar a todas as solicitações da CIDASC e melhorias no menor prazo possível.

Nesses termos, pede deferimento.



Jorge Molon Lucas

Local: Treze de Maio, data 19/07/2024.

gov.br

SGE

Estabelecimento: 81.800.526/0001-58

Produtos

- Menu estabelecimento
- Mapas estatísticos
- Mapa de produtos
- Utilitários
- Mural de avisos

| | | | |
|---|-------------------------------------|---------------------|-----------------------------------|
| Linguiça Colonial (De volta) - Carne e Derivados | Situação do produto: Ativo | Selo SISE: - | Comercialização: Encerrada |
| Linguiça de Carne Suína Refreada (De volta) - Carne e Derivados | Situação do produto: Ativo | Selo SISE: - | Comercialização: Encerrada |
| Salame Tipo Italiano - Carne e Derivados | Situação do produto: Inativo | Selo SISE: - | Comercialização: Encerrada |
| Linguiça de Peixe Suína Refreada - Carne e Derivados | Situação do produto: Ativo | Selo SISE: - | Comercialização: Encerrada |

1 2

Nome pelo registro: BIA WENDELSON DE OLIVEIRA



PLANO DE AÇÕES CORRETIVAS – Número do Plano 009/2024 fl n° 1 de 1

Razão Social: JORGE MOLON LUCAS FABRICAÇÃO E COMÉRCIO DE CARNES LTDA.

SIE: 696

Documentos de Referência: Resultado de Ensaio Fretag 61175.2024 da 15/07/2024.

| Número da não-conformidade | Descrição detalhada da ação corretiva adotada para correção da inconformidade. Medidas paliativas também devem ser descritas. | Data prevista para execução (dia/mês/ano) | Para uso do Médico Veterinário: () Oficial () Oficial | |
|----------------------------|--|---|---|---|
| | | | Ação foi efetiva | Assinatura e data da verificação |
| 1 | NC: Resultado Ensaio Fretag 61175.2024 do produto Salame Tipo Italiano com resultado não conforme para o parâmetro Umidade. AC: Produto inativado. | 17/07/2024 | (X) SIM () NÃO RNC: _____ | <i>[Assinatura]</i> 17/07/24 conforme SGE |
| 2 | NC: Resultado Ensaio Fretag 61175.2024 do produto Salame Tipo Italiano com resultado não conforme para o parâmetro Umidade. AC: Produto pronto do lote 062480 - total 15 Kg. Sem produtos desse lote em estoque. Realizada a rastreabilidade (contato telefônico com os clientes) - Planilha 10C. | 17/07/2024 | (X) SIM () NÃO RNC: _____ | <i>[Assinatura]</i> 17/07/24 Pl. 10C |
| | | | () SIM () NÃO RNC: _____ | |
| | | | () SIM () NÃO RNC: _____ | |
| | | | () SIM () NÃO RNC: _____ | |

Data de Aprovação:

[Assinatura]
Lucia Nivaldo Lima
Médica Veterinária
CRSVASC 7498
Responsável Técnico

[Assinatura]
Responsável Legal

[Assinatura]
Diziane Cristina de Sousa
Médica Veterinária
CRSVASC 1789
Médico Veterinário Habilitado

Médico Veterinário Oficial (quando for aprovado pelo MVO):

| | | |
|--|-----------------------|------------------|
| | PAC 10 | Código: PL 10C |
| | Controle Recolhimento | Revisão: 054 |
| | | Data: 14/02/2024 |
| | | Página: 1 de 1 |

| ANO: | FREQUÊNCIA: | RESPONSÁVEL: | | | | | |
|-------|---------------------------|-----------------|----------------|--------|-----------------|--------------------------------------|---------|
| 2024 | ANUAL | RT | | | | | |
| Dia | Estabelecimento | Produto | Nº Nota Fiscal | N Lote | Quantidade (Kg) | Motivo | Destino |
| 14/02 | Venda Consumidor - Soroca | Salame Italiano | - | 062480 | 2 Kg | Análise imediata / lote não conforme | |
| | Venda Consumidor - Gado | " " | - | | 5 Kg | " " | " " |
| | Venda Consumidor - Tubero | " " | - | | 5 Kg | " " | " " |
| | | | | | | | |

[Assinatura]
Diziane M. Lucas de Sousa
CRSVASC





| | | | | |
|--|-----------------------------|------------|--------------------|---------------------|
| TERMO DE NOTIFICAÇÃO E/OU MEDIDA SANITÁRIA CAUTELAR | Nº DO TERMO t2433 | Nº DO AUTO | DATA 17/07/2024 | HORARIO 11:44:06 |
|--|-----------------------------|------------|--------------------|---------------------|

| | | |
|---|---|---|
| 1. MEDIDAS APLICADAS MEDIDAS SANITÁRIAS CAUTELARES: <input type="checkbox"/> APREENSÃO DE ANIMAIS <input type="checkbox"/> APREENSÃO DE PRODUTOS <input type="checkbox"/> INTERDIÇÃO DE PROPRIEDADE <input type="checkbox"/> INTERDIÇÃO DE ESTABELECIMENTO <input type="checkbox"/> INTERDIÇÃO PARCIAL DE ESTABELECIMENTO <input type="checkbox"/> APREENSÃO DE ROTULOS <input checked="" type="checkbox"/> SUSPENSÃO DA COMERCIALIZAÇÃO <input type="checkbox"/> APREENSÃO DE VEICULO | <input type="checkbox"/> ABATE SANITÁRIO <input type="checkbox"/> SACRIFICIO SANITÁRIO <input type="checkbox"/> FIEL DEPOSITÁRIO <input type="checkbox"/> INUTILIZAÇÃO DE PRODUTOS <input type="checkbox"/> INUTILIZAÇÃO DE ROTULOS <input checked="" type="checkbox"/> OUTROS (DESCREVER) | PREVISÃO DE PENALIDADES <input type="checkbox"/> ADVERTÊNCIA <input checked="" type="checkbox"/> MULTA (VALOR R\$ 1.000,00 (UM MIL REAIS E QUARENTA CENTAVOS)) |
|---|---|---|

2. DEPARTAMENTO NOTIFICANTE
 (DEPARTAMENTO ESTADUAL, DENR) DEPARTAMENTO REGIONAL (Departamento Regional de Itaipava)

3. DISPOSITIVOS LEGAIS DE COMPETÊNCIA PARA A NOTIFICAÇÃO
 ARTIGO 534-B, inciso I, da Lei nº 8.534 de 1992 (ARTIGO 534-B, inciso I, da LEI Nº 8.534 DE 1992)
 ARTIGO 534-B, inciso II, da Lei nº 8.534 de 1992 (ARTIGO 534-B, inciso II, da LEI Nº 8.534 DE 1992)

4. DADOS DO NOTIFICADO

TIPO DE PESSOA NOTIFICADA: FÍSICA JURÍDICA

OCCORRÊNCIA: EM TRÂNSITO EM BARREIRA SANITÁRIA EM ESTABELECIMENTO OU PROPRIEDADE

NOME PESSOA FÍSICA OU JURÍDICA PROPRIETÁRIA
 Nome: Jorge Meisen Fabrigato e Comércio de Carnes LTDA
 NOME DO RESPONSÁVEL OU DO CONDUTOR
 Jorge Meisen Meisen
 NOME COMERCIAL (FANTASIA) DO ESTABELECIMENTO
 Jorge Meisen Local Fabricação e Comércio de Carnes LTDA
 REGISTRO: SE - ENG
 PLACA: N/A
 RENAVAN: N/A
 PROCEDÊNCIA (MUNICÍPIO): N/A
 DESTINO (MUNICÍPIO): N/A

ESTRADA SERIAL: N/A N/A BARRO: Monte Alegre
 MUNICÍPIO: Treze de Maio UF: SC CEP: 81200-000

5. DISPOSIÇÕES LEGAIS OU NORMATIVAS INFRINGIDAS

Estado de Santa Catarina - inciso XV, Artigo 98, Capítulo III, Título IV, RISPQA Estadual - Decreto 2197, de 30 de setembro de 2022, Regulamento a Lei 8.534 de 1992
 Estado de Santa Catarina - Artigo 275, Capítulo I, Título VI, RISPQA Estadual - Decreto 2197, de 30 de setembro de 2022, Regulamento a Lei 8.534 de 1992
 Estado de Santa Catarina - Artigo 473, Título VIII, RISPQA Estadual - Decreto 2197, de 30 de setembro de 2022, Regulamento a Lei 8.534 de 1992

6. PREVISÃO LEGAL DA(S) PENALIDADE(S) IMPOSTA(S)

Estado de Santa Catarina - inciso I, Artigo 484, Capítulo II, Título XI, RISPQA Estadual - Decreto 2197, de 30 de setembro de 2022, Regulamento a Lei 8.534 de 1992
 Governo Federal - inciso II, Artigo 31, Capítulo VI, LEI Nº 14.515, DE 29 DE DEZEMBRO DE 2022, Dispõe sobre os programas de autocontrole, sobre a organização e procedimentos aplicados pela defesa agropecuária e em outras providências
 Governo Federal - inciso I, Artigo 27, Capítulo VI, LEI Nº 14.515, DE 29 DE DEZEMBRO DE 2022, Dispõe sobre os programas de autocontrole, sobre a organização e procedimentos aplicados para defesa agropecuária e em outras providências
 Estado de Santa Catarina - inciso II, Parágrafo 1º, Artigo 519, Capítulo IV, Título XI, RISPQA Estadual - Decreto 2197, de 30 de setembro de 2022, Regulamento a Lei 8.534 de 1992
 Estado de Santa Catarina - inciso VI, Parágrafo 1º, Artigo 510, Capítulo IV, Título XI, RISPQA Estadual - Decreto 2197, de 30 de setembro de 2022, Regulamento a Lei 8.534 de 1992
 Estado de Santa Catarina - inciso IV, Parágrafo 1º, Artigo 510, Capítulo IV, Título XI, RISPQA Estadual - Decreto 2197, de 30 de setembro de 2022, Regulamento a Lei 8.534 de 1992

ASSINATURAS/IMPRICA

| | | | |
|---|---------------------|---------------------|---|
| NOTIFICADO RESPONSÁVEL Jorge Meisen Meisen | TESTEMUNHA 1 N/A | TESTEMUNHA 2 N/A | DATA DE NOTIFICAÇÃO 17/07/24 |
| | | | AUTORIDADE NOTIFICANTE Ana Beatriz Meisen Fernandes CRMA/ 2264 UF-SC Município: 88775-8 |

Tabela: 13070204
 VISÃO DE DETALHES DO TERMO DE NOTIFICAÇÃO CAUTELAR EM PROCESSO ADMINISTRATIVO
 TELA NOTIFICADO 2024 - ESTABILIM LEGAL





| | | | | |
|--|-----------------------------|-------------|--------------------|----------------------|
| TERMO DE NOTIFICAÇÃO E/OU MEDIDA SANITÁRIA CAUTELAR | Nº DO TERMO 12433 | Nº DO AUTO: | DATA 17/07/2024 | HORARIO: 11:44:00 |
|--|-----------------------------|-------------|--------------------|----------------------|

7. DESCRIÇÃO RESUMIDA DOS FATOS:

Conforme o Relatório de Ensaio 83456/2022, emitido em 15/07/2024, referente ao produto Salame Tipo Italiano, o parâmetro de análise físico-química Determinação da Umidade por gravimetria está em desacordo com a Instrução Normativa SDA nº 22, de 31/07/2009 (Anexo VI), apresentando resultado de 43,1g/100g, quando deve ser no máximo 40,5g/100g.

Conforme o Relatório de Ensaio 83456/2022, emitido em 21/07/2022, referente ao produto Salame Tipo Italiano, o parâmetro de análise físico-química Determinação da Umidade por gravimetria está em desacordo com a Instrução Normativa SDA nº 22, de 31/07/2009 (Anexo VI), apresentando resultado de 41,0g/100g, quando deve ser no máximo 40,5g/100g.

Portanto, foi constatado falha no processo de produção do produto em 2 lotes, para o mesmo parâmetro Determinação de Umidade por gravimetria em desacordo com a Instrução Normativa SDA nº 22, de 31/07/2009 (Anexo VI).

Assim sendo, a linha de produção do produto 696-012, Salame Tipo Italiano está suspenso, a partir desta data até a adequação ao processo de fabricação ou a alteração da denominação oficial de venda.

Necessária a coleta e o recebimento do produto, sendo adotadas as ações corretivas previstas no programa de autocontrole do estabelecimento quando for constatado desvio no controle de processo, adulteração ou outra não conformidade que possa colocar em risco a saúde ou os interesses do consumidor.

Toda a documentação gerada relacionada às ações corretivas adotadas deve ser enviada à Cia. no prazo de 10 dias úteis, contados a partir do recebimento deste documento.

Notifica-se o estabelecimento, sendo aplicada a penalidade de multa para Infração Grave (Art. 464 do Decreto 7.167), o valor da multa foi calculado conforme a Lei Federal nº 575 de 28/12/2022, conforme o porte da empresa, o qual consta no CNPJ consultado em portal da Receita Federal. Porte ME.

Para efeito da fixação dos valores da multa, foram consideradas as circunstâncias atenuantes, sendo o valor da multa reduzido em 60% (60% por atenuante):

- II - a ação do infrator não ter sido fundamental para a consecução do fato;
- IV - a infração consistiu configurar-se como um dolo ou culpa leve;
- V - a infração não acarretar vantagem econômica para o infrator.

O estabelecimento possui o prazo de 10 dias, contados a partir do 1º dia útil após a data de recebimento deste documento, para apresentar o manifesto de defesa.

O pagamento voluntário da multa no prazo de 20 dias, contado da data de sua aplicação, sem interposição de recurso, enseja a redução de 20% de seu valor. O requerimento será arquivado por e-mail juntamente com o presente termo. Caso tenha interesse, o acusado deverá encaminhar o requerimento preenchido para cálculo da multa e emissão de DARE com valor atualizado.

8. CÍNCIA: NOTIFICADO NÃO SABE LER E ESCREVER REQUERER SE A ASSINAR

Deverá indicar sua área considerada para fiscalização, de acordo com item 7 do art. 109 da Lei nº 10.233/2001, em caráter voluntário de modo a facilitar a fiscalização, não sendo obrigatório. Caso não seja informado, a fiscalização será realizada em qualquer área da unidade produtiva, conforme previsto no item 6 do art. 109 da Lei nº 10.233/2001, que o notifica, eletronicamente, através do CIDASC, sob pena de multa de 02% (dois por cento) do valor da produção e da área cultivada.

| | | | |
|--|--|--|--|
| ASSINATURAS/REBRICA | | DATA CÍNCIA NOTIFICADO 17/07/2024 | |
| NOTIFICADOR RESPONSÁVEL Julge Michel Lucas | | TESTEMUNHA 1 TUA | TESTEMUNHA 2 Daniele M. Lucas da Rosa CNPJ 08.172.123/0001-00 |
| | | AUTORIDADE NOTIFICANTE Ana Beatriz Matos Schneider CRIV 2208 UF SC Matrícula: 013-172-9 | |

TERMO DE NOTIFICAÇÃO E/OU MEDIDA SANITÁRIA CAUTELAR EMITIDO EM VERSÃO ELETRÔNICA.
POA NOTIFICADO 2ª VIA, EM NOTIFICAÇÃO.

- 30/07/2024: Acompanhado fiscalização CIDASC – Ana Beatriz. Verificação de 3 produtos (Carne Resfriada de Suíno, Linguiça de Carne Suína Resfriada e Linguiça de Carne Suína Defumada).





Inspeção - Registro de Atividade do MVO

N°: 4760

Dados da atividade

Data e hora da atividade: 30/07/2024 15:55:00
Município de emissão: Pedras Grandes
Atividade vinculada a: Agroindústria
696
Jorge Molon Lucas Fabricação e Comércio de Carnes LTDA
Geral
Treze de Maio

Característica da atividade

1. Fiscalização

Atividade/Indicadores das atividades realizadas

Fiscalização

1.1.1. Fiscalizações/inspeções realizadas nas agroindústrias ou em propriedades rurais, 1.2.1. Avaliação da caracterização do risco do estabelecimento, 1.5. Combate à fraude, 1.6. Verificação de PACs, 1.7. Fiscalização documental visando a identidade e qualidade dos produtos

PACs verificados:

Documental:

PAC 7 - Controle de matéria prima, ingredientes e material de embalagem, PAC 10 - Rastreabilidade e recolhimento

In loco:

PAC 6 - Análises laboratoriais, controle de formulações e combate a fraudes, PAC 7 - Controle de matéria prima, ingredientes e material de embalagem, PAC 10 - Rastreabilidade e recolhimento, PAC 4 - Controle de temperaturas, PAC 8 - Manutenção (incluindo instalações e equipamentos, iluminação, ventilação e controle de condensação, águas residuais e calibração e aferição de instrumentos de controle de processo)

Descrição da atividade

Realizada fiscalização de rotina, foi aplicado o checklist da avaliação da caracterização do risco e o checklist de combate à fraude dos produtos 696-003- Carne Resfriada de Suíno sem Osso- Sobrepaleta, 696-015- Linguiça de Carne Suína Resfriada (de Volta) e 696- Linguiça de Carne Suína Defumada. Foram verificados os memoriais destes produtos e dos produtos Banha e Pururica, as câmaras frias, as condições higiênicas do estabelecimento a as planilhas referentes aos PACs 6, 7 e 10. Foram feitos registros fotográficos.

Os checklist de combate à fraude dos produtos citados serão enviados posteriormente.

Constatadas as não conformidades:



Para consulta de autenticidade deste documento, acesse:
https://portal.transparencia.org.br/portal/consulta?codigo_documento=4760&codigo_documento_tipo=696&codigo_documento_subtipo=696003
Data de última atualização: 31/07/2024 15:39:12
Código de resposta: dc8c688-6920-4877-b6a1-b98217438e7c





| | | | | |
|--|------------------------------|--------------|--------------------|----------------------|
| TERMO DE NOTIFICAÇÃO E/OU MEDIDA SANITÁRIA CAUTELAR | NRº DO TERMO t2433 | NRº DO AUTO: | DATA 17/07/2024 | HORÁRIO: 11:44:00 |
|--|------------------------------|--------------|--------------------|----------------------|

7. DESCRIÇÃO RESUMIDA DOS FATOS

Conforme o Relatório de Ensaio 61175/2024, emitido em 15/07/2024, referente ao produto Salame Tipo Italiano, o parâmetro da análise físico-química Determinação de Umidade por gravimetria está em desacordo com a Instrução Normativa SDA nº22, de 31/07/2000 (Anexo V), apresentando resultado de 43,1g/100g, quando deve ser no máximo 40,0g/100g.

Conforme o Relatório de Ensaio 83456/2022, emitido em 21/10/2022, referente ao produto Salame Tipo Italiano, o parâmetro da análise físico-química Determinação de Umidade por gravimetria está em desacordo com a Instrução Normativa SDA nº22, de 31/07/2000 (Anexo V), apresentando resultado de 41,0g/100g, quando deveria ser no máximo 40,0g/100g.

Portanto, foi constatado falta no processo de produção do produto em 2 laudos, para o mesmo parâmetro. Determinação de Umidade por gravimetria, em desacordo com a Instrução Normativa SDA nº22, de 31/07/2000 (Anexo V).

Assim sendo, a linha de produção do produto 695-012- Salame Tipo Italiano está suspensa, a partir desta data até a adequação ao processo de fabricação ou à alteração da denominação oficial de venda.

Necessário ocorrer o recolhimento do produto, sendo adotadas as ações corretivas previstas no programa de autocontrole do estabelecimento quando for constatado desvio no controle de processo, adulteração ou outra não conformidade que possa incidir em risco à saúde ou aos interesses do consumidor.

Toda a documentação gerada relacionada às ações corretivas adotadas deve ser enviada à Cidasc, no prazo de 10 dias úteis, contados a partir do recebimento deste documento.

Notifica-se o estabelecimento, sendo aplicada a penalidade de multa para infração Grave (Art. 494 do Decreto 2.197). O valor da multa foi calculado conforme a Lei Federal 14.515 de 29/12/2022, conforme o porte da empresa, o qual consta no CNPJ consultado em portal da Receita Federal. Porte: ME.

Para efeito da fixação dos valores da multa, foram consideradas as circunstâncias atenuantes, sendo o valor da multa reduzido em 60% (20% por atenuante):

II - a ação do infrator não ter sido fundamental para a consecução do fato;

IV - a infração cometida configurar-se como sem dolo ou sem má-fé;

VI - a infração não apresentar vantagem econômica para o infrator.

O estabelecimento possui o prazo de 10 dias, contados a partir do 1º dia útil após a data de recebimento deste documento, para apresentar o manifesto de defesa.

O pagamento voluntário de multa no prazo de 20 dias, contado da data de sua aplicação, sem interposição de recurso, ensejara a redução de 20% de seu valor. O requerimento será enviado por e-mail juntamente com o presente termo. Caso tenha interesse, o autuado deverá encaminhar o requerimento preenchido para cálculo da multa e emissão de DARE com valor atualizado.

CIÊNCIA NOTIFICADO NÃO SABE LER E ESCREVER RECUSOU-SE A ASSINAR

Desta ciência dos fatos constatados para aplicação prevista no item 7. Em caso de não leitura formalizada, em caráter urgente, as medidas sanitárias previstas no item 1, as quais devem ser tomadas imediatamente diante dos riscos à saúde pública. Por favor, em caso de não leitura formalizada, a legislação aplicável no item 5. Para o efetivo recebimento de sua penalidade conforme previsto no item 6. Consulte-se sobre o prazo de 10 (dez) dias úteis para o manifesto de defesa, através de notificação escrita à CIDASC, em garantia de direito de contraditório e de ampla defesa.

| | | |
|--|--|--|
| ASSINATURAS/RUBRICA | | DATA CIÊNCIA NOTIFICADO 17/07/2024 |
| NOTIFICADO RESPONSÁVEL: Jorge Molen Lucas | | AUTORIDADE NOTIFICANTE: Ana Beatriz Matos Schneider CRMV: 2289 UF SC Matrícula: 023772-B |
| TESTEMUNHA 1: N/A | TESTEMUNHA 2: N/A Daniela M. Lucas da Rosa Cidasc | |
| Tubarão, 17/07/2024 | | |

TERMO DE NOTIFICAÇÃO E/OU MEDIDA SANITÁRIA CAUTELAR EMITIDO EM VERSÃO ELETRÔNICA, PARA NOTIFICADO: ZMA, ENDEREÇO LOCAL.



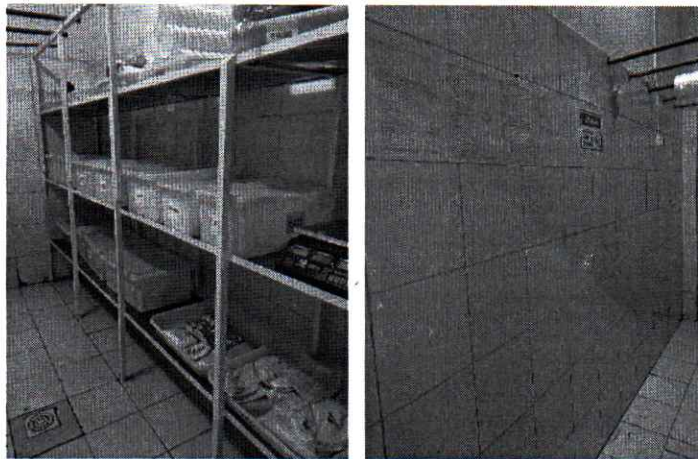

- Registro das atividades no livro do RT:

| Data | Hora | Atividades |
|---|--------------|---|
| 04/07/24 Identificação Profissional Michele Lin Lopes Mestre em Engenharia CBO 35120505 | 13:30-17:50 | acompanhado e reunião com engenheiros e arquitetos sobre adequação plantas do processo de reforma e |
| Identificação Profissional | | ampliação. Verificado plantas PAC 3 junto a H e higienização em produção. |
| 12/07/24 Identificação Profissional Michele Lin Lopes Mestre em Engenharia CBO 35120505 | 9:50 - 12:20 | atualizado PAC 3 - RNC 005/2024. atualizado Rolub Salame Tipo 11 ali com no S&E. Verificado com? |

31

Instruções de preenchimento na página 2

| Data | Hora | Atividades |
|----------------------------|---------------|--|
| Identificação Profissional | | Ran de utilização mediadora de gizão do tipo ept. atualizado as planilhas PL 85 - Afriçã |
| Identificação Profissional | | Balanças e PL 85 - Afriçã tempo médio. Verificado higieneção. |
| 11/04/2024 | 14:00 - 17:30 | Verificado - Limitado Análise Muitas 011 15-2024 - Salame Tipo Galliano - não conforme para metro "umidade". |
| Identificação Profissional | | Inativado produto S65. Registro produto linguico de carne suína Defumada - 025. Elaborado para |
| Identificação Profissional | | de Açul Corutivas 004-2024. Ena- minhado documental. Mf. Análise incompleta p/ Ana Beatriz Adax por e-mail. Responsável |
| Identificação Profissional | | RNC 006-2024. Verificado planilhas PRCs (produção e expedição) para uniao gado. |
| Identificação Profissional | | Sem produção. Correção pla- nilha Afriçã Balanças. |
| 30/07/2024 | 14:10 - 15:30 | acompanhado fiscalização adax (Ana Beatriz) - check-list para de 3 produtos. Verifica- |

32

Instruções de preenchimento na página 2

| Data | Hora | Atividades |
|----------------------------|---------------|---|
| Identificação Profissional | | com notas e memorias (015, 023 e 003). Reunião de fiscal sobre as pendências. |
| 31/07/2024 | 14:00 - 15:00 | Elaborado Plano de Ação Corutivas 011-2024 referente fiscalização adax 30/07/24 |
| 01/08/2024 | 09:00 - 11:00 | Correção Plano de Ação Cor- utivas 011-2024 solicitado pela fiscal Ana Beatriz - Adax |



ANEXO III

Granjas Avícolas – Ovos de Codornas (Estabelecimento de Postura Comercial).

Produtor Rural Tafarel Gislon Longo

Acompanhamento das atividades e documentos dos estabelecimentos para manutenção do registro do estabelecimento avícola perante a fiscalização do registro de Estabelecimento de Postura Comercial – Ovos de Codornas perante o Serviço de Defesa Sanitária Animal da CIDASC.



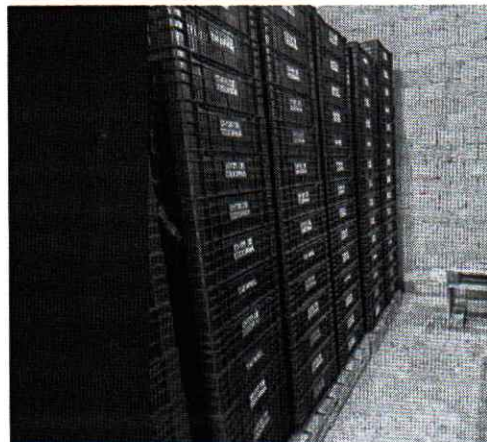
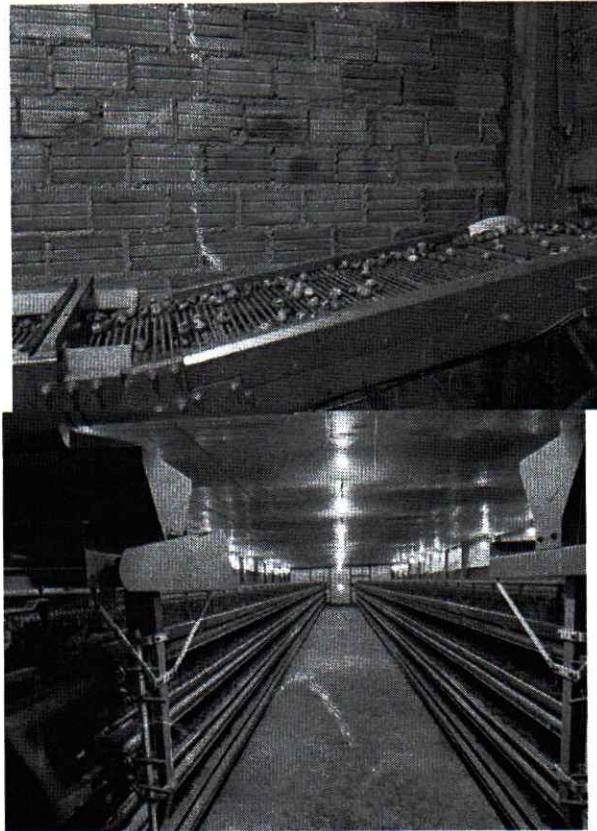

Produtor Rural Agostinho Longo

Acompanhamento das atividades e documentos dos estabelecimentos para manutenção do registro do estabelecimento avícola perante a fiscalização do registro de Estabelecimento de Postura Comercial – Ovos de Codornas perante o Serviço de Defesa Sanitária Animal da CIDASC.

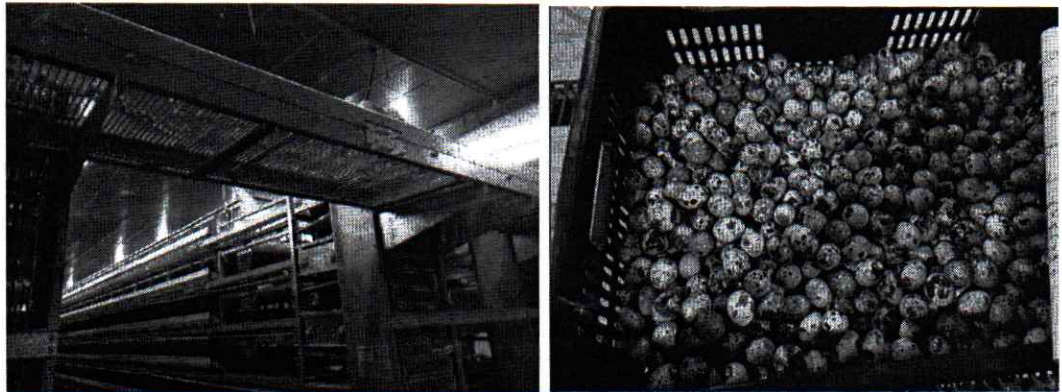

ANEXO IV

**Unidade de Beneficiamento de Ovos e Derivados – Ovos de Galinhas.
Ovos Treze de Maio.**



- Coletado informações das planilhas de recebimento de matéria-prima e expedição do mês de junho/24 para elaboração dos relatórios para o CIM-Amurel. Verificado as planilhas PACs, instalações, equipamentos, utensílios e produtos armazenados, higienização e organização das instalações, matérias-primas armazenadas (para classificação). Verificado as notas de prestação de serviços de inspeção de ovos caipira.



CONSÓRCIO INTERMUNICIPAL MULTIFINALITÁRIO DOS MUNICÍPIOS DA AMUREL – CIM-AMUREL
MUNICÍPIO DE TREZE DE MAIO
SERVIÇO DE INSPEÇÃO DE PRODUTOS DE ORIGEM ANIMAL



| Registro Diário de Recebimento de Matéria Prima | | | | | | | |
|--|------------------------|---------------------------------|---------------------|--|-------------------|-----------------------|---------------------|
| Estabelecimento: PRODUTOR RURAL LOURIVAL CITADIN | | | | | | SIM: 002 | |
| Município: TREZE DE MAIO | | | | | | Mês/ano: JUNHO / 2024 | |
| Data | Produto | Fornecedor | SIE / SIF de Origem | Nº Nota Fiscal / Certificado Sanitário | Temperatura | Validade | Quantidade (Dúzias) |
| 1 | Sem entrada | - | - | - | - | - | - |
| 2 | Sem entrada | - | - | - | - | - | - |
| 3 | Ovos vermelhos | Produtor Rural Lourival Citadin | - | - | Ambiente até 25°C | 30 dias | 815 |
| 3 | Ovos vermelhos Caipira | Produto Rural Juliani Passarela | - | - | Ambiente até 25°C | 30 dias | 72,5 |
| 4 | Sem entrada | - | - | - | - | - | - |
| 5 | Ovos vermelhos | Produtor Rural Lourival Citadin | - | - | Ambiente até 25°C | 30 dias | 135 |
| 5 | Ovos vermelhos Caipira | Produto Rural Juliani Passarela | - | - | Ambiente até 25°C | 30 dias | 52,2 |
| 6 | Ovos vermelhos | Produtor Rural Lourival Citadin | - | - | Ambiente até 25°C | 30 dias | 610 |
| 7 | Ovos vermelhos | Produtor Rural Lourival Citadin | - | - | Ambiente até 25°C | 30 dias | 240 |
| 8 | Sem entrada | - | - | - | - | - | - |
| 9 | Sem entrada | - | - | - | - | - | - |
| 10 | Ovos vermelhos | Produtor Rural Lourival Citadin | - | - | Ambiente até 25°C | 30 dias | 660 |
| 10 | Ovos vermelhos Caipira | Produto Rural Juliani Passarela | - | - | Ambiente até 25°C | 30 dias | 40 |
| 11 | Sem entrada | - | - | - | - | - | - |
| 12 | Ovos vermelhos | Produtor Rural Lourival Citadin | - | - | Ambiente até 25°C | 30 dias | 450 |
| 12 | Ovos vermelhos Caipira | Produto Rural Juliani Passarela | - | - | Ambiente até 25°C | 30 dias | 53,5 |
| 13 | Sem entrada | - | - | - | - | - | - |
| 14 | Ovos vermelhos | Produtor Rural Lourival Citadin | - | - | Ambiente até 25°C | 30 dias | 240 |
| 15 | Sem entrada | - | - | - | - | - | - |
| 16 | Sem entrada | - | - | - | - | - | - |
| 17 | Ovos vermelhos | Produtor Rural Lourival Citadin | - | - | Ambiente até 25°C | 30 dias | 660 |
| 17 | Ovos vermelhos Caipira | Produto Rural Juliani Passarela | - | - | Ambiente até 25°C | 30 dias | 60 |
| 18 | Sem entrada | - | - | - | - | - | - |

Página 1 de 2



CONSÓRCIO INTERMUNICIPAL MULTIFINALITÁRIO DOS MUNICÍPIOS DA AMUREL – CIM-AMUREL
MUNICÍPIO DE TREZE DE MAIO
SERVIÇO DE INSPEÇÃO DE PRODUTOS DE ORIGEM ANIMAL



| Registro Diário de Recebimento de Matéria Prima | | | | | | | |
|--|------------------------|---------------------------------|---------------------|--|-------------------|-----------------------|---------------------|
| Estabelecimento: PRODUTOR RURAL LOURIVAL CITADIN | | | | | | SIM: 002 | |
| Município: TREZE DE MAIO | | | | | | Mês/ano: JUNHO / 2024 | |
| Data | Produto | Fornecedor | SIE / SIF de Origem | Nº Nota Fiscal / Certificado Sanitário | Temperatura | Validade | Quantidade (Dúzias) |
| 19 | Ovos vermelhos | Produtor Rural Lourival Citadin | - | - | Ambiente até 25°C | 30 dias | 390 |
| 19 | Ovos vermelhos Caipira | Produto Rural Juliani Passarela | - | - | Ambiente até 25°C | 30 dias | 30 |
| 20 | Sem entrada | - | - | - | - | - | - |
| 21 | Ovos vermelhos | Produtor Rural Lourival Citadin | - | - | Ambiente até 25°C | 30 dias | 310 |
| 22 | Sem entrada | - | - | - | - | - | - |
| 23 | Sem entrada | - | - | - | - | - | - |
| 24 | Ovos vermelhos | Produtor Rural Lourival Citadin | - | - | Ambiente até 25°C | 30 dias | 850 |
| 24 | Ovos vermelhos Caipira | Produto Rural Juliani Passarela | - | - | Ambiente até 25°C | 30 dias | 75 |
| 25 | Ovos vermelhos | Produtor Rural Lourival Citadin | - | - | Ambiente até 25°C | 30 dias | 450 |
| 26 | Ovos vermelhos | Produtor Rural Lourival Citadin | - | - | Ambiente até 25°C | 30 dias | 375 |
| 26 | Ovos vermelhos Caipira | Produto Rural Juliani Passarela | - | - | Ambiente até 25°C | 30 dias | 37,5 |
| 27 | Sem entrada | - | - | - | - | - | - |
| 28 | Ovos vermelhos | Produtor Rural Lourival Citadin | - | - | Ambiente até 25°C | 30 dias | 240 |
| 29 | Sem entrada | - | - | - | - | - | - |
| 30 | Sem entrada | - | - | - | - | - | - |

Camélia Michelini Engen
Médica Veterinária
CRMV/MS 1489

Assinatura e carimbo – Responsável Técnico

Assinatura e carimbo - Médico Veterinário Oficial

Página 2 de 2





CONSÓRCIO INTERMUNICIPAL MULTIFINALITÁRIO DOS MUNICÍPIOS DA AMUREL – CIM-AMUREL
MUNICÍPIO DE TREZE DE MAIO
SERVIÇO DE INSPEÇÃO DE PRODUTOS DE ORIGEM ANIMAL



Relatório Mensal de Produção de Ovos

Razão Social: PRODUTOR RURAL LOURIVAL CITADIN

SIM: 002

Município: TREZE DE MAIO

Mês/ano: JUNHO / 2024

| Produtos | Jan | Fev | Mar | Abr | Mai | Jun | Jul | Ago | Set | Out | Nov | Dez |
|--|---------------|----------------|----------------|--------------|--------------|----------------|-----|-----|-----|-----|-----|-----|
| Ovos Brancos E (dúzias) | | | | | | | | | | | | |
| Ovos Brancos G (dúzias) | | | | | | | | | | | | |
| Ovos Brancos P (dúzias) | | | | | | | | | | | | |
| Ovos Vermelhos E (dúzias) | - | - | - | - | 5.210 | 3.032 | | | | | | |
| Ovos Vermelhos G (dúzias) | 10.443 | 8.698,5 | 8.613,5 | 8.426 | 4.499 | 3.513,7 | | | | | | |
| Ovos Vermelhos P (dúzias) | - | - | - | - | - | 300 | | | | | | |
| Ovos de codorna (dúzias) | | | | | | | | | | | | |
| Ovos de codorna em conserva (kg drenado) | | | | | | | | | | | | |
| Outros (especificar abaixo): | | | | | | | | | | | | |
| | | | | | | | | | | | | |
| | | | | | | | | | | | | |
| | | | | | | | | | | | | |
| Total | 10.443 | 8.698,5 | 8.613,5 | 8.426 | 9.709 | 6.845,7 | | | | | | |

Cynthia Michelle Lopes
Médica Veterinária
CRMV/SC 1498

Assinatura e carimbo - Médico Veterinário Oficial

Assinatura e carimbo - Responsável Técnico





CONSÓRCIO INTERMUNICIPAL MULTIFINALITÁRIO DOS MUNICÍPIOS DA AMUREL - CIM-AMUREL
MUNICÍPIO DE TREZE DE MAIO
SERVIÇO DE INSPEÇÃO DE PRODUTOS DE ORIGEM ANIMAL



Relatório de Expedição

| Estabelecimento: PRODUTOR RURAL LOURIVAL CITADIN | | | | | | SIM: 002 |
|--|------------------------|--------|---------------------|------|--------------------------------------|-----------------------|
| Município: TREZE DE MAIO | | | | | | Mês/ano: JUNHO / 2024 |
| Data | Produto Expedido | | Quantidade (Dúzias) | Lote | Comprador (nome e endereço) | Responsável |
| 03 | Ovos vermelhos | grande | 120 | 1 | Jandir Cancellier - Tubarão | Adriana Citadin |
| 03 | Ovos vermelhos | grande | 45 | 1 | José Cancellier - Tubarão | Adriana Citadin |
| 03 | Ovos vermelhos | grande | 120 | 3 | Nirlei - Pedras Grandes | Adriana Citadin |
| 03 | Ovos vermelhos | extra | 150 | 3 | Nirlei - Pedras Grandes | Adriana Citadin |
| 03 | Ovos vermelhos caipira | grande | 25,5 | 02 | Juliani Passarela | Adriana Citadin |
| 03 | Ovos vermelhos caipira | extra | 47 | 02 | Juliani Passarela | Adriana Citadin |
| 04 | Ovos vermelhos | grande | 30 | 2 | Mercado Colossi - Treze de Maio | Adriana Citadin |
| 04 | Ovos vermelhos | grande | 30 | 2 | Sacolão César - Treze de Maio | Adriana Citadin |
| 04 | Ovos vermelhos | grande | 30 | 2 | Della Pané - Treze de Maio | Adriana Citadin |
| 04 | Ovos vermelhos | grande | 140 | 2 | Supermercado Depieri - Treze de Maio | Adriana Citadin |
| 04 | Ovos vermelhos | extra | 150 | 2 | Supermercado Depieri - Treze de Maio | Adriana Citadin |
| 05 | Ovos vermelhos | grande | 135 | 1 | Volnei Perdoná - Treze de Maio | Adriana Citadin |
| 05 | Ovos vermelhos caipira | grande | 52,2 | 02 | Juliani Passarela | Adriana Citadin |
| 06 | Ovos vermelhos | extra | 100 | 1 | Nirlei - Pedras Grandes | Adriana Citadin |
| 06 | Ovos vermelhos | extra | 140 | 2 | Nirlei - Pedras Grandes | Adriana Citadin |
| 07 | Ovos vermelhos | grande | 250 | 1 | Supermercado Depieri - Jaguaruna | Adriana Citadin |
| 07 | Ovos vermelhos | grande | 120 | 2 | Supermercado Depieri - Jaguaruna | Adriana Citadin |
| 07 | Ovos vermelhos | extra | 90 | 1 | Nirlei - Pedras Grandes | Adriana Citadin |
| 07 | Ovos vermelhos | extra | 150 | 2 | Nirlei - Pedras Grandes | Adriana Citadin |
| 10 | Ovos vermelhos | grande | 60 | 2 | Jandir Cancellier - Tubarão | Adriana Citadin |
| 10 | Ovos vermelhos | grande | 45 | 2 | José Cancellier - Tubarão | Adriana Citadin |
| 10 | Ovos vermelhos | extra | 150 | 1 | Nirlei - Pedras Grandes | Adriana Citadin |

Assinatura e carimbo do responsável pela verificação:

Conselho Municipal de Defesa
 Sanitária e Alimentar
 C/RESPOSTA: 1999



CONSÓRCIO INTERMUNICIPAL MULTIFINALITÁRIO DOS MUNICÍPIOS DA AMUREL - CIM-AMUREL
MUNICÍPIO DE TREZE DE MAIO
SERVIÇO DE INSPEÇÃO DE PRODUTOS DE ORIGEM ANIMAL



Relatório de Expedição

| Estabelecimento: PRODUTOR RURAL LOURIVAL CITADIN | | | | | | SIM: 002 |
|--|------------------------|--------|---------------------|------|--------------------------------------|-----------------------|
| Município: TREZE DE MAIO | | | | | | Mês/ano: JUNHO / 2024 |
| Data | Produto Expedido | | Quantidade (Dúzias) | Lote | Comprador (nome e endereço) | Responsável |
| 10 | Ovos vermelhos | extra | 150 | 2 | Nirlei - Pedras Grandes | Adriana Citadin |
| 10 | Ovos vermelhos | grande | 15 | 1 | Della Pané - Treze de Maio | Adriana Citadin |
| 10 | Ovos vermelhos caipira | grande | 40 | 02 | Juliani Passarela | Adriana Citadin |
| 11 | Ovos vermelhos | grande | 60 | 1 | Mercado Colossi - Treze de Maio | Adriana Citadin |
| 11 | Ovos vermelhos | grande | 180 | 2 | Supermercado Depieri - Treze de Maio | Adriana Citadin |
| 12 | Ovos vermelhos | grande | 60 | 1 | Jandir Cancellier - Tubarão | Adriana Citadin |
| 12 | Ovos vermelhos | grande | 150 | 2 | Volnei Perdoná - Treze de Maio | Adriana Citadin |
| 12 | Ovos vermelhos caipira | grande | 53,5 | 02 | Juliani Passarela | Adriana Citadin |
| 13 | Ovos vermelhos | extra | 100 | 1 | Nirlei - Pedras Grandes | Adriana Citadin |
| 13 | Ovos vermelhos | extra | 140 | 2 | Nirlei - Pedras Grandes | Adriana Citadin |
| 14 | Ovos vermelhos | extra | 120 | 1 | Nirlei - Pedras Grandes | Adriana Citadin |
| 14 | Ovos vermelhos | extra | 120 | 2 | Nirlei - Pedras Grandes | Adriana Citadin |
| 17 | Ovos vermelhos | grande | 120 | 1 | Jandir Cancellier - Tubarão | Adriana Citadin |
| 17 | Ovos vermelhos | grande | 60 | 1 | José Cancellier - Tubarão | Adriana Citadin |
| 17 | Ovos vermelhos | extra | 100 | 1 | Nirlei - Pedras Grandes | Adriana Citadin |
| 17 | Ovos vermelhos | extra | 110 | 2 | Nirlei - Pedras Grandes | Adriana Citadin |
| 17 | Ovos vermelhos caipira | grande | 60 | 02 | Juliani Passarela | Adriana Citadin |
| 18 | Ovos vermelhos | grande | 30 | 2 | Mercado Colossi - Treze de Maio | Adriana Citadin |
| 18 | Ovos vermelhos | grande | 30 | 2 | Sacolão César - Treze de Maio | Adriana Citadin |
| 18 | Ovos vermelhos | grande | 30 | 2 | Della Pané - Treze de Maio | Adriana Citadin |
| 18 | Ovos vermelhos | grande | 180 | 2 | Supermercado Depieri - Treze de Maio | Adriana Citadin |
| 19 | Ovos vermelhos | grande | 150 | 1 | Volnei Perdoná - Treze de Maio | Adriana Citadin |

Assinatura e carimbo do responsável pela verificação:

Conselho Municipal de Defesa
 Sanitária e Alimentar
 C/RESPOSTA: 1999





CONSÓRCIO INTERMUNICIPAL MULTIFINALITÁRIO DOS MUNICÍPIOS DA AMUREL – CIM-AMUREL
MUNICÍPIO DE TREZE DE MAIO
SERVIÇO DE INSPEÇÃO DE PRODUTOS DE ORIGEM ANIMAL



Relatório de Expedição

| Estabelecimento: PRODUTOR RURAL LOURIVAL CITADIN | | | | | SIM: 002 | |
|--|-------------------------------|---------------------|------|--------------------------------------|-----------------------|--|
| Município: TREZE DE MAIO | | | | | Mês/ano: JUNHO / 2024 | |
| Data | Produto Expedido | Quantidade (Dúzias) | Lote | Comprador (nome e endereço) | Responsável | |
| 19 | Ovos vermelhos caipira grande | 30 | 02 | Juliani Passarela | Adriana Citadin | |
| 20 | Ovos vermelhos grande | 100 | 2 | Nirlei - Pedras Grandes | Adriana Citadin | |
| 20 | Ovos vermelhos extra | 140 | 2 | Nirlei - Pedras Grandes | Adriana Citadin | |
| 21 | Ovos vermelhos grande | 60 | 1 | Jandir Cancelier - Tubarão | Adriana Citadin | |
| 21 | Ovos vermelhos extra | 140 | 1 | Nirlei - Pedras Grandes | Adriana Citadin | |
| 21 | Ovos vermelhos extra | 110 | 2 | Nirlei - Pedras Grandes | Adriana Citadin | |
| 24 | Ovos vermelhos grande | 30 | 1 | José Cancelier - Tubarão | Adriana Citadin | |
| 24 | Ovos vermelhos grande | 120 | 1 | Jandir Cancelier - Tubarão | Adriana Citadin | |
| 24 | Ovos vermelhos extra | 100 | 1 | Nirlei - Pedras Grandes | Adriana Citadin | |
| 24 | Ovos vermelhos extra | 140 | 2 | Nirlei - Pedras Grandes | Adriana Citadin | |
| 24 | Ovos vermelhos caipira grande | 75 | 02 | Juliani Passarela | Adriana Citadin | |
| 25 | Ovos vermelhos grande | 60 | 3 | Mercado Colossi - Treze de Maio | Adriana Citadin | |
| 25 | Ovos vermelhos grande | 30 | 3 | Sacolão César - Treze de Maio | Adriana Citadin | |
| 25 | Ovos vermelhos grande | 160 | 3 | Supermercado Depieri - Treze de Maio | Adriana Citadin | |
| 25 | Ovos vermelhos grande | 210 | 2 | Supermercado Depieri - Treze de Maio | Adriana Citadin | |
| 26 | Ovos vermelhos grande | 150 | 2 | Supermercado Depieri - Jaguaruna | Adriana Citadin | |
| 26 | Ovos vermelhos pequeno | 300 | 3 | Supermercado Depieri - Jaguaruna | Adriana Citadin | |
| 26 | Ovos vermelhos grande | 165 | 1 | Volnei Perdoná - Treze de Maio | Adriana Citadin | |
| 26 | Ovos vermelhos caipira grande | 37,5 | 02 | Juliani Passarela | Adriana Citadin | |
| 27 | Ovos vermelhos extra | 30 | 2 | Nirlei - Pedras Grandes | Adriana Citadin | |
| 27 | Ovos vermelhos extra | 180 | 2 | Nirlei - Pedras Grandes | Adriana Citadin | |
| 28 | Ovos vermelhos extra | 120 | 1 | Nirlei - Pedras Grandes | Adriana Citadin | |
| 28 | Ovos vermelhos extra | 120 | 2 | Nirlei - Pedras Grandes | Adriana Citadin | |

Assinatura e carimbo do responsável pela verificação:

Mariana M. Lopes
Secretaria Municipal de Agricultura
Lourival Citadin



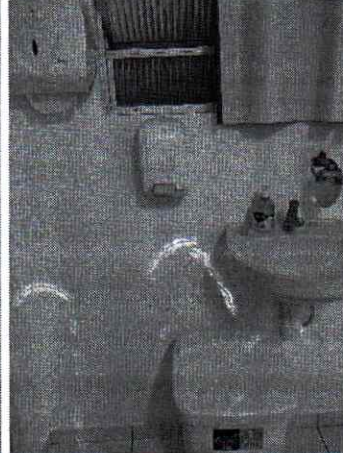
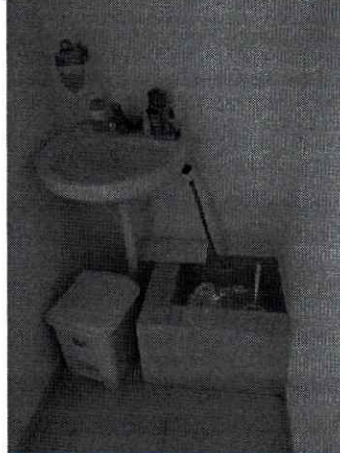
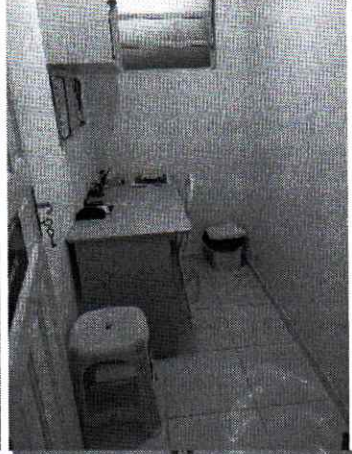
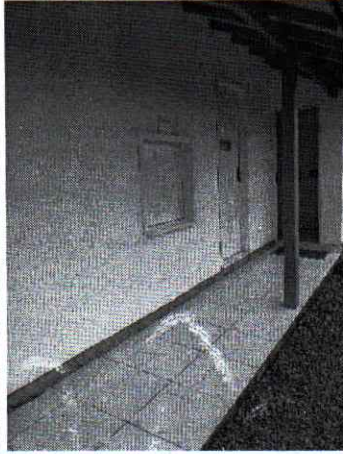
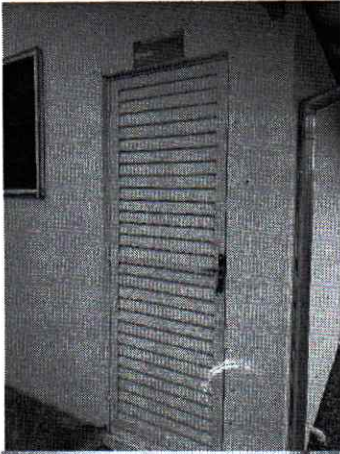

- Registro das atividades no livro do RT:

05/07/24 - Conferido planilha PACs. Verificado e arquivado laudos anuais: água e produtos zootecnológicos. Convocado com próprio termo referente calibração peso, que não foi possível em junho, está agendada p/ julho. Preenchido notas de inspeção aos capões. Colocado dados p/ relatórios mensais (recolimento MP, produção, expedição). Verificado higienização, organização, produtos armazenados p/ classificação, sem produção.

19/07/24 - Verificado planilha PACs, higienização, organização, estrutura, temperatura e produtos armazenados (matéria prima) → lotes 1, 2 e 3. Verificado produtos (PL 100) e realizado contra

05/07/24 - Conferido planilha PACs. Verificado e arquivado laudos anuais: água e produtos zootecnológicos. Convocado com próprio termo referente calibração peso, que não foi possível em junho, está agendada p/ julho. Preenchido notas de inspeção aos capões. Colocado dados p/ relatórios mensais (recolimento MP, produção, expedição). Verificado higienização, organização, produtos armazenados p/ classificação, sem produção.

31/07/24 - Verificado planilha PACs ref. julho/24. Preenchido notas de inspeção aos capões. Colocado dados p/ relatórios mensais (recolimento MP, produção e expedição).

ANEXO IV

Granja Avícola – Ovos de Galinhas (Estabelecimento de Postura Comercial). Produtor Rural Lourival Citadin.

Acompanhamento das atividades e documento do estabelecimento para manutenção do registro do estabelecimento avícola perante a fiscalização da Defesa Sanitária Animal Estadual.





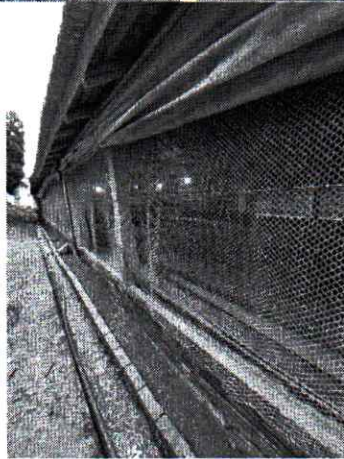
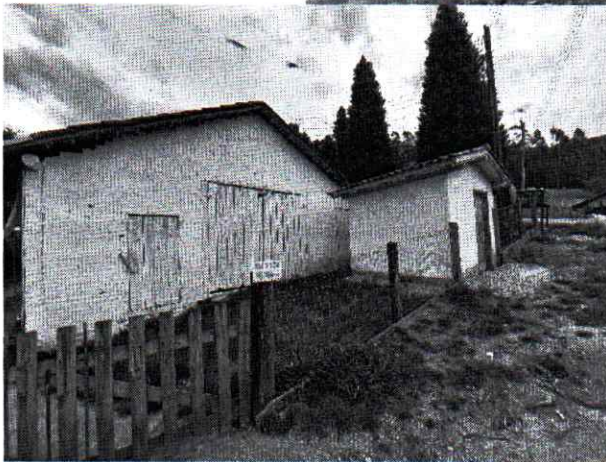
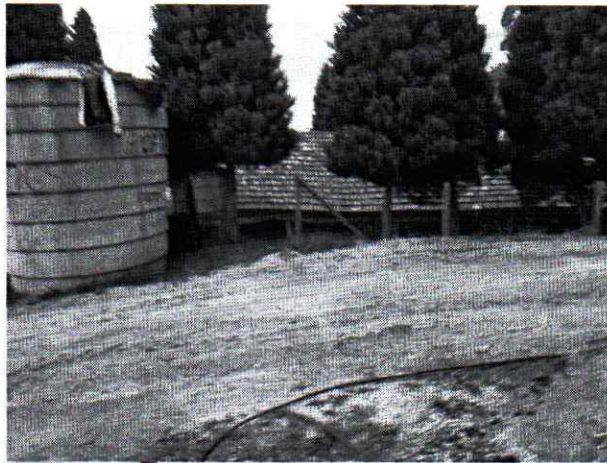

- Registro das atividades no livro do RT:



05/07/24 - Verificado planilhas controle manejo, cart
mardilhas mordous, dorso e pit água
de abastecimento, trânsito de veículos.
Verificação caixas de islas, lem-estan
das ovos e instalações.

[Signature]
Cynthia M. Mendes
Médica Veterinária
CRMV/SC-7498

