



Santa Catarina
PREFEITURA MUNICIPAL DE TREZE DE MAIO

PARECER DO CONTROLE INTERNO

LEI MUNICIPAL: Nº 1.538/2022
TERMO DE COLABORAÇÃO: 06/2024
PRESTAÇÃO DE CONTAS: 4ª PARCELA 2024

OBJETO: Execução de serviços de parceria, para o desenvolvimento de ações sociais voltadas à integração social, mediante o fomento de clubes de mães no Município.

Conforme dispõe Instrução Normativa TC-33/2024 e a Lei Federal nº 13.019/2014, a Prestação de Contas está Regular e em conformidade no que diz as normas estabelecidas na legislação vigente.

Ressalto ainda a execução física e o atendimento do objeto do repasse, está em concordância com o Edital citado.

Sendo o que nos reserva o momento, externamos os protestos de estima e consideração.

Treze de Maio, 24 de Julho de 2024.

KELCIA FRAGNANI RECHIA LIMA
Agente de Controle Interno

TERMO DE CONVÊNIO Nº 06/2024

CONCEDENTE: MUNICIPIO DE TREZE DE MAIO-SC	
INSTITUIÇÃO CONVENIADA: SINTRAF – SINDICATO DOS TRABALHADORES NA AGRICULTURA FAMILIAR DE TREZE DE MAIO E REGIÃO	
NÚMERO DO TERMO: 06/2024	
VIGÊNCIA DA PARCERIA: 16/02/2024 à 31/12/2024.	
VALOR DA PARCERIA: R\$ 46.800,00	PÁGINAS: 56
PARCELA Nº: 04	NOTA DE EMPENHO: 469
VALOR REPASSADO MÊS DE REFERÊNCIA: R\$ 3.400,00	

RELATÓRIO FINAL DE MONITORAMENTO E AVALIAÇÃO

Trata-se de Relatório Final de Monitoramento e Avaliação quanto à Parceria celebrada junto a **SINTRAF – SINDICATO DOS TRABALHADORES NA AGRICULTURA FAMILIAR DE TREZE DE MAIO E REGIÃO**, por meio do termo de parceria firmado e em conformidade com o PARECER TÉCNICO PRESTAÇÃO DE CONTAS E EXECUÇÃO DO OBJETO E FINANCEIRO emitido pela Comissão de Monitoramento e Avaliação:

Em análise a documentação anexada à prestação de contas, tanto relativa à execução financeira, quanto à execução do objeto pactuado, pode-se constatar:

1. O cumprimento das metas estabelecidas para o período, com base nos indicadores estabelecidos e aprovados no plano de trabalho;
2. A aferição do impacto social obtido em razão da execução do objeto até o período;
3. A regularidade na aplicação dos recursos transferidos pela municipalidade.
4. A Organização da Sociedade Civil divulgou na internet, em locais visíveis de suas sedes sociais e nos estabelecimentos em que exerce suas ações, a relação das parcerias celebradas, em atendimento ao disposto no termo de parceria firmado.

Pois bem, levando-se em consideração o exposto acima e o teor do Parecer da Comissão de Monitoramento e Avaliação que manifesta-se favoravelmente quanto à regularidade das contas prestadas pela OSC, **considero aprovado/reprovado a prestação de contas da parceria.**



Michael da Conceição Medeiros

COMISSÃO DE MONITORAMENTO E AVALIAÇÃO

TERMO DE CONVÊNIO Nº 06/2024

CONCEDENTE: MUNICIPIO DE TREZE DE MAIO-SC	
INSTITUIÇÃO CONVENIADA: SINTRAF – SINDICATO DOS TRABALHADORES NA AGRICULTURA FAMILIAR DE TREZE DE MAIO E REGIÃO	
NÚMERO DO TERMO: 06/2024	
VIGÊNCIA DA PARCERIA: 16/02/2024 à 31/12/2024.	
VALOR DA PARCERIA: R\$ 46.800,00	PÁGINAS: 56
PARCELA Nº: 04	NOTA DE EMPENHO: 469
VALOR REPASSADO MÊS DE REFERÊNCIA: R\$ 3.400,00	

PARECER TÉCNICO PRESTAÇÃO DE CONTAS

De acordo com o disposto no § 3º do art. 63 da Lei Nacional nº13.019, de 2014, e nos prazos estabelecidos na Instrução Normativa Municipal vigente:

Apresentados os documentos comprobatórios das despesas por parte da **SINTRAF – SINDICATO DOS TRABALHADORES NA AGRICULTURA FAMILIAR DE TREZE DE MAIO E REGIÃO**, referente a parcela 02 do termo firmado, e levando-se em consideração a **análise, pela Comissão de Monitoramento e Avaliação**, dos itens abaixo relacionados, conforme Instrução Normativa vigente:

- I – A regular aplicação dos recursos nas finalidades pactuadas;
- II – A observância, na aplicação dos recursos, dos princípios da legalidade, impessoalidade, moralidade, publicidade, eficiência, e das normas regulamentares editadas pelo órgão repassador;
- III – O fiel e integral cumprimento do plano de trabalho quanto às despesas;
- IV – A regularidade dos documentos comprobatórios da despesa e da composição da prestação de contas;
- V – A execução, total ou parcial, do objeto;
- VI – A aplicação, total ou parcial, da contrapartida;
- VII – A devolução de eventual saldo de recursos não aplicados no objeto do repasse, inclusive os decorrentes de receitas de aplicações financeiras ao órgão repassador do recurso.”

Resolve manifestar-se **favoravelmente** quanto à regularidade da prestação de contas apresentada.

Encaminhe-se a presente documentação ao Gestor de Parcerias responsável para análise e emissão de Relatório Simplificado de Monitoramento e Avaliação.



Charles Calegari Lucas
Comissão de Monitoramento e Avaliação

COMISSÃO DE MONITORAMENTO E AVALIAÇÃO**TERMO DE CONVÊNIO Nº 06/2024**

CONCEDENTE: MUNICÍPIO DE TREZE DE MAIO-SC	
INSTITUIÇÃO CONVENIADA: SINTRAF – SINDICATO DOS TRABALHADORES NA AGRICULTURA FAMILIAR DE TREZE DE MAIO E REGIÃO	
NÚMERO DO TERMO: 06/2024	
VIGÊNCIA DA PARCERIA: 16/02/2024 à 31/12/2024.	
VALOR DA PARCERIA: R\$ 46.800,00	PÁGINAS: 56
PARCELA Nº: 04	NOTA DE EMPENHO: 469
VALOR REPASSADO MÊS DE REFERÊNCIA: R\$ 3.400,00	

DESPACHO DE HOMOLOGAÇÃO DO RELATÓRIO TÉCNICO DE MONITORAMENTO E AVALIAÇÃO

Trata-se de homologação do Relatório Técnico de Monitoramento e Avaliação referente ao instrumento de parceria, convênio 06/2024, que teve por objeto a realização do custeio dos serviços orgânicos produzidos no município e, bem como na contratação de um profissional médico veterinário para realização de serviços aos produtores e empresas que beneficiam produtos de origem animal, firmado entre o Município de Treze de Maio - SC e o SINTRAF – sindicato dos trabalhadores na agricultura familiar de Treze De Maio e região.

Verificou-se que o monitoramento das atividades foi realizado adequadamente. De acordo com o referido relatório enviado pela a OSC.

Diante das informações constantes no referido documento, opino pela **HOMOLOGAÇÃO** do Relatório Técnico de Monitoramento e Avaliação.



Charles Calegari Lucas
Comissão de Monitoramento e Avaliação



Estado de Santa Catarina
MUNICIPIO DE TREZE DE MAIO

DECLARAÇÃO

Declaro para os devidos fins que aceito a prestação de contas referente ao termo de 06/2024, firmado com SINTRAF – SINDICATO DOS TRABALHADORES NA AGRICULTURA FAMILIAR DE TREZE DE MAIO E REGIÃO, correspondente a parcela nº 4.

Treze de Maio- SC, 27 de Julho de 2024.

CAMILA NANDI ZANELA
Secretária Municipal de Administração e Finanças



ESTADO DE SANTA CATARINA
MUNICIPIO DE TREZE DE MAIO - PREFEITURA
 Balancete de Prestação de Contas de Recursos Antecipados

Unidade Concedente : MUNICIPIO DE TREZE DE MAIO - PREFEITURA

Ordenador da Despesa : Jailso Bardini

Entidade Beneficiada : SINTRAF - SINDICATO DOS TRABALHADORES NA AGRICULTU

C.N.P.J.: 82-580-721/0001-82

Endereço : R OLINDO NANDI, S/N, *****

CEP : 88710-000

Responsavel :

CPF :

Nota Empenho Número : 469

Data : 21/02/2024

Valor : 46.800,00

Projeto/Atividade : 2.004

MANUT.SECR.PLANEJAMENTO,ADMINISTRAÇÃO E FINANÇAS

Item/Fonte : 3.3.50.00.00.00.00.00.01.0500

Transferencias a Instituicoes Privadas sem Fins Lu

Complemento Elemento : 3.3.50.43.99.00.00.00

Outras Subvenções Sociais

Histórico Fiel da Finalidade : Referente à transferência de recursos financeiros para o custeio dos serviços aos produtores orgânicos produzidos no município e, bem como na contratação de um profissional médico veterinário para realização de serviços aos produtores e empresas que beneficiam produtos de origem animal, meses de Março/2024 à Dezembro/2024, conforme Convênio n° 06/2024.

Documento		Histórico	Recebimentos	Pagamentos
Número	Data			
469	21/02/2024	Valor recebido nesta data conforme empenho	46.800,00	0,00
1141 - PARC 1	28/03/2024	REFERENTE PRESTAÇÃO DE CONTAS DE RECURSOS REPASSADOS.		10.200,00
1295 - PARC 2	10/04/2024	REFERENTE PRESTAÇÃO DE CONTAS DE RECURSOS REPASSADOS.		9.400,00
2164 - PARC 3	10/05/2024	REFERENTE PRESTAÇÃO DE CONTAS DE RECURSOS REPASSADOS.		3.400,00
2734 - PARC 4	10/06/2024	REFERENTE PRESTAÇÃO DE CONTAS DE RECURSOS REPASSADOS.		3.400,00
Totais :			46.800,00	26.400,00

Treze de Maio, 13/08/2024

Jailso Bardini
 Prefeito Municipal

Sandro Alex Rauber Martins
 Contador Geral CRC -SC 040.258/O-3



ESTADO DE SANTA CATARINA
MUNICIPIO DE TREZE DE MAIO - PREFEITURA

Declaração de Recebimento e Aplicação de Subvenções Sociais de Pequeno Porte - AnexoTC 29

Unidade concedente : MUNICIPIO DE TREZE DE MAIO - PREFEITURA
 Ordenador da despesa : Jailso Bardini
 Entidade beneficiada : SINTRAF - SINDICATO DOS TRABALHADORES NA AGRIC C.N.P.J.: 82-580-721/0001-82
 Endereço : CEP:
 Responsável : CPF:
 Nota empenho nº : 469 Data: 21/02/2024 Valor: 46.800,00
 Projeto / atividade : 2.004
 Item / fonte : 3.3.50.00.00.00.00.00.01.0500
 Complemento Elemento : 3.3.50.43.99.00.00.00 Outras Subvenções Sociais

Declaramos, para todos os efeitos legais, que a importância supra mencionada foi recebida por esta entidade e aplicada em seu benefício e no atendimento de seus objetivos.

Treze de Maio, ____ de _____ de _____.

Nome	Cargo	Assinatura	CPF
_____	_____	_____	_____
_____	_____	_____	_____
_____	_____	_____	_____
_____	_____	_____	_____

Nome (legível), Cargo, Assinatura, CPF e na falta deste, outro documento de identidade, do Presidente, Diretor de Finanças e 3 (três) membros do Conselho Fiscal da entidade Beneficiada.

Uso da Entidade Concedente

Declaração recebida em ____/____/____

 Jailso Bardini
 Prefeito Municipal

 Sandro Alex Rauber Martins
 Contador Geral CRC -SC 040.258/O-3

ANEXO I

OFÍCIO DE ENCAMINHAMENTO DA PRESTAÇÃO DE CONTAS

**Sindicato dos Trabalhadores na Agricultura Familiar de Treze de Maio e Região –
SINTRAF**

Treze de Maio, 30 de Julho de 2024.

Referente: Prestação de contas do Termo de colaboração nº 06/2024

CONCEDENTE: Município de Treze de Maio	
NÚMERO DO TERMO: 06/2024	
VIGÊNCIA DA PARCERIA: 16/02/2024 a 31/12/2024	
VALOR DA PARCERIA: R\$ 3.400,00	PÁGINAS:
PARCELA Nº: 04	NOTA DE EMPENHO: 469
VALOR REPASSADO MÊS DE REFERÊNCIA: R\$ 3.400,00	

Prezado(a) Sr(a).

Cumprimentando-o cordialmente, vimos, por meio deste, encaminhar a prestação de contas do Termo de colaboração firmado entre o Município de Treze de Maio – Sindicato dos Trabalhadores na Agricultura Familiar de Treze de Maio e Região - SINTRAF, n. 06/2024, recebida no dia 10 de Junho de 2024.

Para quaisquer esclarecimentos, estamos à disposição através do e-mail sintraftrezedemaio@gmail.com ou telefone 48 36250181, com o Sr(a). Junior Modolon Ghizzo.

Atenciosamente,

Junior Modolon Ghizzo
SINTRAF

AO (À)
ILMO (A) SR.(A).
Jailso Bardini
Município de Treze de Maio

Junior Modolon Ghizzo- Coordenador Geral
Sindicato dos Trabalhadores
na Agricultura Familiar de
Treze de Maio e Região- SINTRAF
CNPJ:82.580.721/0001-62





SECRETARIA DE ADMINISTRAÇÃO
SECRETARIA DE FINANÇAS
SECRETARIA DE SAÚDE
SECRETARIA DE EDUCAÇÃO
SECRETARIA DE CULTURA
SECRETARIA DE DESENVOLVIMENTO
SECRETARIA DE PLANEJAMENTO
SECRETARIA DE GESTÃO DE PESSOAS
SECRETARIA DE TI



SINDICATO DOS TRABALHADORES NA AGRICULTURA FAMILIAR DE TREZE DE MAIO E REGIÃO - SINTRAF

UNIDADE CONCEDENTE: PREFEITURA MUNICIPAL DE TREZE DE MAIO
ORDENADOR DA DESPESA: JAILSO BARDINI
ENTIDADE BENEFICIADA: SINDICATO DOS TRABALHADORES NA AGRICULTURA FAMILIAR DE TREZE DE MAIO E REGIÃO - SINTRAF
ENDEREÇO: RUA OLINDO NANDI, Nº 70, CENTRO, TREZE DE MAIO SC
RESPONSÁVEL: Junior Modolon Ghizzo CPF: 034.455.409-00
Nota de empenho Numero: 469 data: 10/06/2024 Valor: R\$ 3.400,00

PROJETO ATIVIDADE : Referente a transferência de recursos financeiros a contratação de um profissional medico veterinário para realização de serviços aos produtores e empresas que beneficiam produtos de origem animal, meses marco/2024 a dezembro/2024, conforme numero 06/2024.

ITEM/FONTE:

Complemento elemento: - CONTRIBUIÇÕES

Histórico fiel da fidelidade:

Transferência de recursos referente manutenção das atividades institucionais.

DOCUMENTO		Valor recebido conforme nota referente pagamento realizado no dia 12/06/2024	Recebimento	Pagamento
NUMERO	DATA		3.400,00	3.400,00
5	18/06/2024			
		TOTAL	3.400,00	3.400,00

Local: Treze de Maio, 02 de Agosto de 2024

Junior Modolon Ghizzo
Coordenado do Sintraf





SINDICATO DOS TRABALHADORES NA AGRICULTURA FAMILIAR DE
TREZE DE MAIO E REGIÃO – SINTRAF

Balancete de Prestação de Contas de Recursos Antecipados.

UNIDADE CONCEDENTE: PREFEITURA MUNICIPAL DE TREZE DE MAIO

ORDENADOR DA DESPESA: JAILSO BARDINI

ENTIDADE BENEFICIADA: SINDICATO DOS TRABALHADORES NA AGRICULTURA FAMILIAR DE
TREZE DE MAIO E REGIÃO – SINTRAF

ENDEREÇO: RUA OLINDO NANDI, Nº 70, CENTRO, TREZE DE MAIO SC

RESPONSÁVEL: Junior Modolon Ghizzo CPF: 034.455.409-00

Nota de empenho: 469 data: 10.06.2024 Valor: 3.400,00

PROJETO ATIVIDADE: Referente a transferência de recursos financeiros para o custeio na contratação de um profissional medico veterinário para realização de serviços aos produtores e empresas que beneficiam produtos de origem animal, meses marco/2024 a dezembro/2024, conforme numero 06/2024.

ITEM/FONTE:

- CONTRIBUIÇÕES

Complemento Elemento:

Declaramos , para todos os efeitos legais, que a importância supra mencionada foi recebida por esta entidade e aplicada em seu beneficio e no atendimento de seus objetivos.

Local: Treze de Maio, 20 de Junho de 2024

Nome	Cargo	CPF	Assinatura
Junior Modolon Ghizzo	Coordenador Geral	034.455.409-00	
Flavio Rezin	Coordenador de Finanças	771.597.809-49	
Isair Borges	Conselho Fiscal	861.812.119-34	
Josiano Marcon Modolon	Conselho Fiscal	048.017.209-94	
Darlan Modolon	Conselho Fiscal	072.012.719-03	

Declaração recebida em ___/___/___

Jailso Bardini
Prefeito Municipal

Sandro Alex Rauber Martis
Contador geral CRC – SC 040.258/O-3





ANEXO II

DECLARAÇÃO APLICAÇÃO DOS RECURSOS

**Sindicato dos Trabalhadores na Agricultura Familiar de Treze de Maio e Região –
SINTRAF**

DECLARAÇÃO

Na qualidade de titular e representante legal do **Sindicato dos Trabalhadores na Agricultura Familiar de Treze de Maio e Região – SINTRAF**, sito na Rua Olindo Nandi,70, Centro, no Município de Treze de Maio – Santa Catarina, inscrita no CNPJ sob o número 82.580.721/0001-82 **DECLARO**, para os devidos fins, que os recursos referentes a 4ª parcela do Termo de Parceria n.06/2024, foram rigorosamente aplicados segundo o plano de trabalho.

Por ser verdade, firmo o presente.

Treze de Maio, 30 de Julho de 2024.



Junior Modolon Ghizzo

SINTRAF





 MUNICIPIO DE TREZE DE MAIO SECRETARIA MUNICIPAL DE ADMINISTRAÇÃO FINANÇAS Nota Fiscal Eletrônica de Prestação de Serviços - NFS-e CARTA DE CORREÇÃO - Anexada em: 18/06/2024	Número do RPS	Número da nota 8
	Data da emissão da nota 18/06/2024 11:49:55	
	Data do fato gerador 18/06/2024 11:49:55	
	Código de verificação DX87VRLN0	

PRESTADOR DE SERVIÇOS

Nome fantasia: LOPES MEDICINA VETERINARIA	Inscrição estadual:
Nome/Razão social: LOPES MEDICINA VETERINARIA LTDA	Telefone: (48) 99616-9626
CPF/CNPJ: 54.236.017/0001-71 Inscrição municipal: 2082	Celular:
Endereço: AV 7 DE SETEMBRO Número: 254 Bairro: CENTRO CEP: 88710-000	
Complemento:	
Município: Treze de Maio UF: SC	
E-mail: adm@abilize.com.br Site:	

TOMADOR DE SERVIÇOS

Nome fantasia:	
Nome/Razão social: SINTRAF-SIND. DOS TRAB. NA AGRIC. FAMILIAR TREZE DE MAIO	Inscrição estadual:
CPF/CNPJ: 82.580.721/0001-82 Inscrição municipal: 26765	
Endereço: OLINDO NANDI Número: 70 Bairro: CENTRO CEP: 88710-000	
Complemento:	
Município: Treze de Maio UF: SC	
E-mail: trezedemaio@fetradsul.org.br Telefone: (48) 3625-0181	Celular:

DISCRIMINAÇÃO DOS SERVIÇOS

	Valor unitário	Qtd	Valor do serviço	Base de cálculo (%)	ISS
Prestação de serviços de Responsabilidade Técnica em estabelecimentos que produzem e/ou manipulam produtos de origem animal no Município de Treze de Maio/SC, referente ao mês de junho de 2024. Pagamento realizado no dia 12/06/2024.	100,0000	34,0000	3.400,0000	3.400,00x2,17 =	73,78

Forma de Pagamento

Parcela	Vencimento	Tipo	Valor (R\$)	Parcela	Vencimento	Tipo	Valor (R\$)	Parcela	Vencimento	Tipo	Valor (R\$)
1		À vista	3.400,00								

RETENÇÕES FEDERAIS

PIS/PASEP	COFINS	INSS	IR	CSLL	Outras retenções
R\$ 0,00	R\$ 0,00	R\$ 0,00	R\$ 0,00	R\$ 0,00	R\$ 0,00
Valor bruto = R\$ 3.400,00		Valor líquido = R\$ 3.400,00			

Códigos dos serviços:

05.01 - Medicina veterinária e zootecnia.

Desc. condicionado(R\$)	Desc. incondicionado(R\$)	Deduções(R\$)	Base de cálculo(R\$)	Valor ISS(R\$)
0,00	0,00	0,00	3.400,00	73,78

OUTRAS INFORMAÇÕES

Natureza da operação: Tributação no município
 Situação tributária do ISSQN: Normal
 Local da prestação do serviço: Treze de Maio

Esta NFS-e foi emitida com respaldo nas leis 17.407/2008 e 17.408/2008.
 Prestador de serviços optante pelo Simples Nacional. Alíquota do ISS 2.17%
 Situação desta NFS-e: Normal
 Documento emitido por ME ou EPP optante pelo simples Nacional.

Valor aproximado do tributo federal - R\$ 457,30 (13,45%), estadual - R\$ 0,00 (0,00%), municipal - R\$ 155,38 (4,57%) , com base na Lei 12.741/2012 e no Decreto 8.264/2014 - Fonte: IBPT



Verificar autenticidade



Atesto que os serviços foram prestados
 e/ou os materiais ou documentações
 foram entregues
 Em 18/06/24
 Junior Modolon Ghizzo
 Coordenador do Sintraf



... ..
... ..
... ..
... ..
... ..





Lançamentos

Dia	Histórico	Valor
16/05/2024	Saldo Anterior	0,00 (+)
10/06/2024	Transferência recebida 10/06 09:41 PREFEITURA MUNICIPAL DE	3.400,00 (+)
12/06/2024	Transferência enviada 12/06 09:08 CYNTIA MICHELIN LOPES	3.400,00 (-)
30/06/2024	S A L D O	0,00 (+)

Total Aplicações Financeiras 0,00

* Saldos por dia Base

Sujeitos a confirmação no momento da contratação







MINISTÉRIO DA FAZENDA
Secretaria da Receita Federal do Brasil
Procuradoria-Geral da Fazenda Nacional

CERTIDÃO NEGATIVA DE DÉBITOS RELATIVOS AOS TRIBUTOS FEDERAIS E À DÍVIDA ATIVA DA UNIÃO

Nome: SINTRAF - SINDICATO DOS TRABALHADORES NA AGRICULTURA FAMILIAR DE TREZE DE MAIO E REGIAO
CNPJ: 82.580.721/0001-82

Ressalvado o direito de a Fazenda Nacional cobrar e inscrever quaisquer dívidas de responsabilidade do sujeito passivo acima identificado que vierem a ser apuradas, é certificado que não constam pendências em seu nome, relativas a créditos tributários administrados pela Secretaria da Receita Federal do Brasil (RFB) e a inscrições em Dívida Ativa da União (DAU) junto à Procuradoria-Geral da Fazenda Nacional (PGFN).

Esta certidão é válida para o estabelecimento matriz e suas filiais e, no caso de ente federativo, para todos os órgãos e fundos públicos da administração direta a ele vinculados. Refere-se à situação do sujeito passivo no âmbito da RFB e da PGFN e abrange inclusive as contribuições sociais previstas nas alíneas 'a' a 'd' do parágrafo único do art. 11 da Lei nº 8.212, de 24 de julho de 1991.

A aceitação desta certidão está condicionada à verificação de sua autenticidade na Internet, nos endereços <<http://rfb.gov.br>> ou <<http://www.pgfn.gov.br>>.

Certidão emitida gratuitamente com base na Portaria Conjunta RFB/PGFN nº 1.751, de 2/10/2014.

Emitida às 09:20:33 do dia 05/08/2024 <hora e data de Brasília>.

Válida até 01/02/2025.

Código de controle da certidão: **DB41.2FF0.25F3.2C1D**

Qualquer rasura ou emenda invalidará este documento.







ESTADO DE SANTA CATARINA
SECRETARIA DE ESTADO DA FAZENDA

CERTIDÃO NEGATIVA DE DÉBITOS ESTADUAIS

Nome (razão social): SINDICATO DOS TRABALHADORES NA AGRICULTURA FAMILIAR DE TREZE DE MAIO E REGIÃO
CNPJ/CPF: 82.580.721/0001-82

Ressalvando o direito da Fazenda Estadual de inscrever e cobrar as dívidas que vierem a ser apuradas, é certificado que não constam, na presente data, pendências em nome do contribuinte acima identificado, relativas aos tributos, dívida ativa e demais débitos administrados pela Secretaria de Estado da Fazenda.

Dispositivo Legal: Lei nº 3938/66, Art. 154
Número da certidão: 240140048166007
Data de emissão: 15/02/2024 14:13:56
Validade (Lei nº 3938/66, Art. 158): 13/08/2024

A autenticidade desta certidão deverá ser confirmada na página da Secretaria de Estado da Fazenda na Internet, no endereço: <http://www.sef.sc.gov.br>



Este documento foi assinado digitalmente
Impresso em: 05/08/2024 09:24:52





CERTIDÃO NEGATIVA DE DÉBITOS

Nome / Razão Social _____

SINTRAF-SIND. DOS TRAB. NA AGRIC. FAMILIAR TREZE DE MAIO CNPJ: 82580721000182

Aviso _____

Sem débitos pendentes até a presente data.

Comprovação Junto à _____

Finalidade _____

Mensagem _____

Certificamos que até a presente data não constam débitos tributários relativos à inscrição abaixo caracterizada.

A Fazenda Municipal se reserva o direito de cobrar débitos que venham a ser constatados, mesmo se referentes a períodos compreendidos nesta certidão.

Inscrição _____

Contribuinte: 213 - SINTRAF-SIND. DOS TRAB. NA AGRIC. FAMILIAR TREZE DE MAIO
Endereço: Rua OLINDO NANDI, 70 - Bairro CENTRO - CEP 88.710-000

Código de Controle _____

CW0QKBNKLYCPQ771

A validade do documento pode ser consultada no site da prefeitura por meio do código de controle informado.



Treze de Maio (SC), 05 de Agosto de 2024





PODER JUDICIÁRIO
JUSTIÇA DO TRABALHO

CERTIDÃO NEGATIVA DE DÉBITOS TRABALHISTAS

Nome: SINTRAF - SINDICATO DOS TRABALHADORES NA AGRICULTURA FAMILIAR DE TREZE DE MAIO E REGIAO (MATRIZ E FILIAIS)

CNPJ: 82.580.721/0001-82

Certidão nº: 53529602/2024

Expedição: 05/08/2024, às 09:16:23

Validade: 01/02/2025 - 180 (cento e oitenta) dias, contados da data de sua expedição.

Certifica-se que **SINTRAF - SINDICATO DOS TRABALHADORES NA AGRICULTURA FAMILIAR DE TREZE DE MAIO E REGIAO (MATRIZ E FILIAIS)**, inscrito(a) no CNPJ sob o nº **82.580.721/0001-82**, **NÃO CONSTA** como inadimplente no Banco Nacional de Devedores Trabalhistas.

Certidão emitida com base nos arts. 642-A e 883-A da Consolidação das Leis do Trabalho, acrescentados pelas Leis ns.º 12.440/2011 e 13.467/2017, e no Ato 01/2022 da CGJT, de 21 de janeiro de 2022. Os dados constantes desta Certidão são de responsabilidade dos Tribunais do Trabalho.

No caso de pessoa jurídica, a Certidão atesta a empresa em relação a todos os seus estabelecimentos, agências ou filiais.

A aceitação desta certidão condiciona-se à verificação de sua autenticidade no portal do Tribunal Superior do Trabalho na Internet (<http://www.tst.jus.br>).

Certidão emitida gratuitamente.

INFORMAÇÃO IMPORTANTE

Do Banco Nacional de Devedores Trabalhistas constam os dados necessários à identificação das pessoas naturais e jurídicas inadimplentes perante a Justiça do Trabalho quanto às obrigações estabelecidas em sentença condenatória transitada em julgado ou em acordos judiciais trabalhistas, inclusive no concernente aos recolhimentos previdenciários, a honorários, a custas, a emolumentos ou a recolhimentos determinados em lei; ou decorrentes de execução de acordos firmados perante o Ministério Público do Trabalho, Comissão de Conciliação Prévia ou demais títulos que, por disposição legal, contiver força executiva.





[Voltar](#)[Imprimir](#)

Certificado de Regularidade do FGTS - CRF

Inscrição: 82.580.721/0001-82
Razão Social: SINDICATO DOS TRABALHADORES RURAIS DE TREZE DE MAIO
Endereço: R OLINDO NANDI S/N / CENTRO / TREZE DE MAIO / SC / 88710-000

A Caixa Econômica Federal, no uso da atribuição que lhe confere o Art. 7, da Lei 8.036, de 11 de maio de 1990, certifica que, nesta data, a empresa acima identificada encontra-se em situação regular perante o Fundo de Garantia do Tempo de Serviço - FGTS.

O presente Certificado não servirá de prova contra cobrança de quaisquer débitos referentes a contribuições e/ou encargos devidos, decorrentes das obrigações com o FGTS.

Validade: 19/07/2024 a 17/08/2024

Certificação Número: 2024071920160544111131

Informação obtida em 05/08/2024 09:18:32

A utilização deste Certificado para os fins previstos em Lei esta condicionada a verificação de autenticidade no site da Caixa:
www.caixa.gov.br





ANEXO VII

MODELO DE RELATÓRIO MENSAL /PARCIAL

RELATÓRIO Mensal/Parcial

OBSERVAÇÃO: É OBRIGATÓRIA A INCLUSÃO DE FOTOS, LISTAS DE PRESENÇA E OUTROS DOCUMENTOS QUE COMPROVEM A EXECUÇÃO DAS AÇÕES.

CONCEDENTE: Município de Treze de Maio	
NÚMERO DO TERMO: 06/2024	
VIGÊNCIA DA PARCERIA: 02/2024 a 12/2024	
VALOR DA PARCERIA: R\$ 3.400,00	PÁGINAS:
PARCELA Nº: 04	NOTA DE EMPENHO: 469
VALOR REPASSADO MÊS DE REFERÊNCIA: R\$ 3.400,00	

Identificação:		
Número da Parceria	06/2024	
Período de Execução	02/2024 a 12/2024	
Objeto da Parceria	Programa de Fomento as Atividades da Agricultura Familiar	
Nome da OSC	Sindicato dos Trabalhadores na Agricultura Familiar de Treze de Maio e Região – SINTRAF	
CNPJ	82.580.721/0001-82	
Responsável pelas Informações	Nome: Junior Modolon Ghizzo	Função na OSC: Coordenador
	E-mail:sintraftrezedemaio@gmail.com	Telefone: 48 36250181
Execução:		
Período	Mês: Junho Ano: 2024	
Ações Programadas (conforme o Plano de Trabalho)	<p>Serviços Médica Veterinária com atuação na área de Responsabilidade Técnica de estabelecimentos que produzem e/ou manipulam produtos de origem animal com Registro perante o Serviço de Inspeção Municipal (S.I.M.), o Serviço de Inspeção Estadual (S.I.E.) e a Defesa Sanitária Animal Estadual, sendo:</p> <ul style="list-style-type: none">- 02: Unidades de Beneficiamento de Carnes e Produtos Cárneos.- 02: Granjas Avícolas – Ovos de Codorna (Estabelecimento de Postura Comercial).- 01: Unidade de Beneficiamento de Ovos e Derivados.- 01: Granja Avícola – Ovos de Galinhas (Estabelecimento de Postura Comercial). <p>Os serviços de Responsabilidade Técnica contemplam: Registro de produtos, rotulagem, elaboração e atualização de Programas de Autocontrole (PACs), treinamentos, verificação de planilhas de controle, verificação análises laboratoriais, atualização de documentação (empresa, plantas, fiscalização), acompanhamento da</p>	



	<p>produção, orientação sobre procedimentos sanitários operacionais, responder demandas das fiscalizações municipal e estadual.</p>
<p>Ações Executadas (incluir fotos, relatórios dos profissionais, etc)</p>	<p>Foram realizadas visitas técnicas nos seis estabelecimentos que manipulam produtos de origem animal, para acompanhamento das atividades, sendo realizado orientação sobre os processos de produção; orientação (treinamentos); verificação das planilhas de autocontrole de todos os procedimentos operacionais; atualização de documentação das empresas; elaboração cronograma de coletas para análises laboratoriais para produtos e água de abastecimento; coletas de amostras de produtos para análises laboratoriais (microbiológicas) de monitoramento; elaboração de relatórios de recebimento de matérias-primas, produção e expedição; respostas (Plano de Ações Corretivas) as fiscalizações dos serviços de Inspeção Municipal (S.I.M) e Estadual (S.I.E.) e Defesa Sanitária Animal Estadual.</p> <p>Além das atividades de rotina e visitas de monitoramento e orientação nos estabelecimentos, foram realizadas atividades específicas para atendimento das fiscalizações:</p> <p>Atividades específicas para atendimento das fiscalizações:</p> <p>Fiscalizações oficiais no S.I.E. 321 – Abatedouro e Frigorífico Citadin (ANEXO I):</p> <ul style="list-style-type: none"> - 06/06/24: Coletado dados para o relatório mensal de produção do mês de maio/24. - 11/06/24: Acompanhado atividades de abate. Elaborado o Plano de Ações Corretivas 010-2024 referente a fiscalização do dia 30/05/24 do MVA Gustavo. - 18/06/24: Atualizado PAC 6. Elaborado Plano de Ações Corretivas 011-2024 referente fiscalização CIDASC fiscal Ana Beatriz. Acompanhado Júnior – SINTRAF, para mostrar as atividades realizadas no estabelecimento. Respondido RNC 15-2024. - 26/06/24: Atualizado memorias de fabricação e rotulagem dos produtos produzidos pelo estabelecimento. Realizado treinamento com funcionário responsável pela insensibilização e sangria. Atualizado PAC 8. Respondido RNC 16 e 17-2024. Elaborado Plano de Ações Corretivas 012-2024. Coletado produto Pururuca para análise laboratorial junho/2024 e levado para o posto de recebimento do Laboratório Fretag em Gravatal. Acompanhado atividades da produção de linguiças. <p>Fiscalizações oficiais no S.I.E. 696 – Frigorífico JL (ANEXO II):</p> <ul style="list-style-type: none"> - 05/06/24: Atualizado os memoriais dos produtos ativos com formulação. Acompanhado a preparação de massas para linguiças. - 13/06/24: Acompanhado Júnior – SINTRAF, para mostrar as atividades realizadas no estabelecimento. Verificada a higienização de todos os setores (sem produção). - 17 e 18/06/24: Revisão e atualização de memorias de fabricação e rotulagem produtos produzidos pelo estabelecimento. - 20/06/24: Organização documentos inspeção (novas pastas). Coletado amostras dos produtos Banha e Pururuca para análises



	<p>laboratoriais e levado para o posto de recebimento do Laboratório Freitag em Gravatal.</p> <p>- 27/06/24: Elaborado Plano de Ações Corretivas 008-2024 referente fiscalização da fiscal da CIDASC Ana Beatriz. Atualizado o PAC 4 e planilhas dos PACs 7 e 10. Coletado amostras do produto Salame Tipo Italiano para análises laboratoriais e levado para o posto de recebimento do Laboratório Freitag em Gravatal.</p> <p>Acompanhamento das atividades e documentos dos estabelecimentos Longo Ovos de Codorna e Tafarel Ovos de Codorna para manutenção dos registros dos estabelecimentos avícolas perante a fiscalização da Defesa Sanitária Animal Estadual (ANEXO III).</p> <p>Acompanhamento das atividades e documentos do estabelecimento Ovos Treze de Maio para manutenção do registro da unidade de beneficiamento de ovos perante a fiscalização do S.I.M. (ANEXO IV).</p> <p>- Coletado informações das planilhas de recebimento de matéria-prima e expedição do mês de maio/24 para elaboração dos relatórios para o CIM-Amurel. Verificado as planilhas PACs, instalações, equipamentos, utensílios e produtos armazenados, higienização e organização das instalações, matérias-primas armazenadas (para classificação). Verificado as notas de prestação de serviços de inspeção de ovos caipira.</p> <p>Acompanhamento das atividades e documento do estabelecimento Produtor Rural Lourival Citadin – Granja Postura Comercial para manutenção do registro do estabelecimento avícola perante a fiscalização da Defesa Sanitária Animal Estadual (ANEXO V).</p>	
Número de usuários atendidos/acompanhados no período	<p>Meta:</p> <ol style="list-style-type: none"> 1) Abatedouro e Frigorífico Citadin. 2) Frigorífico JL. 3) Ovos Treze de Maio. 4) Lourival Citadin Ovos de Galinhas. 5) Tafarel - Ovos de Codorna. 6) Longo - Ovos de Codorna. 	<p>Nº efetivamente alcançado (Incluir relação nominal):</p> <ol style="list-style-type: none"> 1) Abatedouro e Frigorífico Citadin. 2) Frigorífico JL. 3) Ovos Treze de Maio. 4) Lourival Citadin – Ovos de Galinhas. 5) Tafarel - Ovos de Codorna. 6) Longo - Ovos de Codorna.
Conclusão	<p>Todas as atividades desenvolvidas no mês de maio de 2024 foram realizadas para atendimento das exigências das legislações e dos órgãos fiscalizatórios para o funcionamento de estabelecimentos que produzem e/ou manipulam produtos de origem animal com Registro perante o Serviço de Inspeção Municipal (S.I.M.) e o Serviço de Inspeção Estadual (S.I.E.) e Defesa Sanitária Animal Estadual.</p>	
Justificativas	<p>Os serviços prestados permitiram que as atividades realizadas pelos seis estabelecimentos que produzem e/ou manipulam produtos de origem animal, atendessem as exigências obrigatórias das legislações de forma a garantir que os consumidores tenham produtos seguros e de qualidade.</p>	



Outras Informações julgadas pertinentes	Além das atividades apresentadas são realizados atendimentos por via WhatsApp e e-mail tanto com os produtores e com os fiscais, para atendimento de demandas documentais e operacionais, conforme as solicitações das fiscalizações.
--	---

Treze de Maio SC, 30 de Julho de 2024.



**Junior Medolon Ghizzo
SINTRAF**

ANEXO I

**Unidade de Beneficiamento de Carnes e Produtos Cárneos.
Abatedouro e Frigorífico Cidadin.**



- 06/06/24: Coletado dados para o relatório mensal de produção do mês de maio/24.





Inspeção - Relatório Mensal de Produção - Matriz Carne

Preenchido por: Cyntia Michielin Lopes em: 06/06/2024 10:46:36
Chave: 849a159f-412a-4d45-a6cf-3b8dc623be72

Identificação do SIE

Número do SIE: 321
Razão Social: CITADIN IND. E COM. DE CARNES LTDA
Classificação: Abatedouro Frigorífico
Endereço Completo: ESTRADA GERAL
Município: Treze de Maio

Mês de referência/Ano: Maio / 2024

Matriz: Frescais, salgados ou curados, Cozidos, Sangue, Outros

Obs: Itens não preenchidos com a informação de quantidade não foram produzidos pelo SIE

Produtos	Quantidade produzida
Carne Bovina	kg
Carne Suína	kg
Carne Aves	kg
Carne Ovinos	kg
Carne Caprinos	kg
Miúdos	kg
Carnes Temperadas	kg
Frescais salgados ou curados	340kg
Dessecados	kg
Cozidos	55,35kg
Produtos gordurosos comestíveis	kg
Sangue	240L
Envoltórios	kg
Outros (os pesos abaixo estão descritos na mesma sequência dos produtos)	241 unidades - carcaças (abate)
Outros	

- 11/06/24: Acompanhado atividades de abate. Elaborado o Plano de Ações Corretivas 010-2024 referente a fiscalização do dia 30/05/24 do MVA Gustavo.



PLANO DE AÇÕES CORRETIVAS – Número do Plano 010-2024 - fl. n° 1 de 1

Razão Social: CITADIN INDÚSTRIA E COMÉRCIO DE CARNES LTDA.

SIE: 321

Documentos de Referência: Roteiro de Fiscalização e Inspeção de Abate - Suínos - 477 - 30/05/2024

Versão 7.0

Número da Não Conformidade	Descrição detalhada da ação corretiva adotada para correção da Inconformidade. Medidas paliativas também devem ser descritas	Data prevista para execução (dia/mês/ano)	Para uso do Médico:	
			Ação foi efetiva	Assinatura e data de verificação
I - 2	NC: Piso do corredor das pocilgas com acúmulo de água. AC: Orientado o responsável para a realização da retirada da água acumulada, com auxílio de um rodo, do corredor das pocilgas, sempre que necessário.	Imediato	<input type="checkbox"/> SIM <input type="checkbox"/> NÃO RNC: _____	
II - 4	NC: Posição do botijão de gás atrapalha a utilização da mangueira do jato de água e pode ocasionar subutilização para melhor limpeza. Sugestão para modificar posição do botijão para local externo e fazer encanamento de gás até a área de chamuscamento. AC: Será realizada mudança do local do botijão de gás (encanamento) para melhorar a utilização do mesmo e dos demais utensílios e equipamentos.	31/07/2024	<input type="checkbox"/> SIM <input type="checkbox"/> NÃO RNC: _____	
II - 7	NC: Apesar de bons sinais de insensibilização, os dados do leitor digital mostra oscilação da corrente de amperagem. AC: Será realizado novo ajuste no aparelho de choque.	Imediato	<input type="checkbox"/> SIM <input type="checkbox"/> NÃO RNC: _____	
II - 8	NC: Tempo entre insensibilização e sangria em média de 20 segundos. Melhorar limpeza da ferida da sangria antes de ingressar na escaldagem. AC: Reforçado com o responsável pelo setor para a realização dos procedimentos de insensibilização de forma mais ágil para reduzir o tempo entre a insensibilização e sangria. Reforçado com o responsável para realizar a limpeza da ferida da sangria de forma a evitar que o animal ingresse na escaldagem com muito sangue.	Imediato	<input type="checkbox"/> SIM <input type="checkbox"/> NÃO RNC: _____	
II - 9	NC: Presença de cerdas após sair da depiladeira (devido raça do suíno com cerdas mais resistentes). AC: Reforçado com o responsável para a realização da depilação conforme raça do suíno e verificação antes de seguir na linha, para caso necessário refazer o procedimento.	Imediato	<input type="checkbox"/> SIM <input type="checkbox"/> NÃO RNC: _____	
III - 18	NC: Alguns momentos efetuado limpeza incompleta, necessitando de mais tempo de lavagem. AC: Reforçado com a responsável pelo procedimento para a realização adequada da lavagem das carcaças, e sempre que necessário realizar o procedimento, para que não entrem carcaças ainda sujas na câmara de resfriamento.	Imediato	<input type="checkbox"/> SIM <input type="checkbox"/> NÃO RNC: _____	

Data de Aprovação: _____



Téc. Responsável
CITADIN INDÚSTRIA E COMÉRCIO DE CARNES LTDA

Representante Legal

Médico Veterinário de Apoio

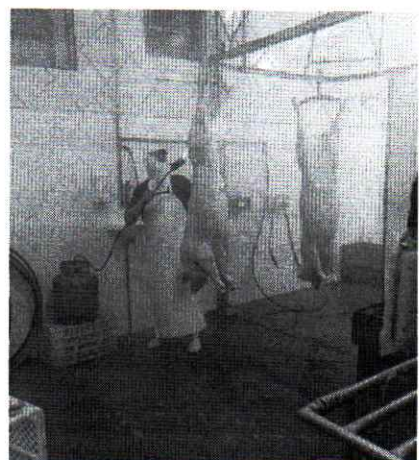
Médico Veterinário Oficial (quando for aprovado pelo MVO)

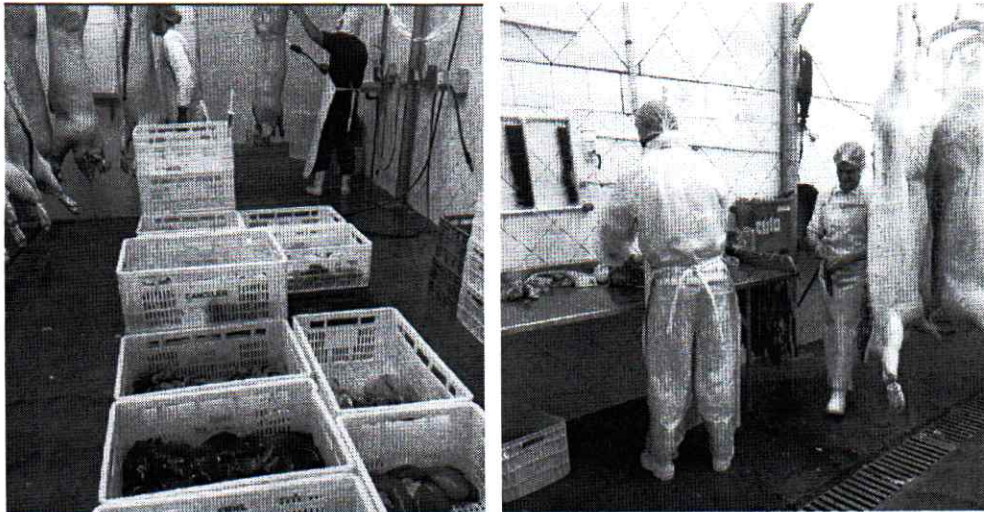



- 18/06/24: Atualizado PAC 6. Elaborado Plano de Ações Corretivas 011-2024 referente fiscalização CIDASC fiscal Ana Beatriz. Acompanhado Júnior – SINTRAF, para mostrar as atividades realizadas no estabelecimento. Respondido RNC 15-2024.

	ANÁLISES LABORATORIAIS, CONTROLE DE FORMULAÇÕES E COMBATE A FRAUDES	Código: PAC 6
		Revisão: 006
		Data: 18/06/2024
		Página: 1 de 10

1. OBJETIVO

Estabelecer as análises da matéria-prima, dos produtos e da água de abastecimento, incluindo o gelo, para parâmetros físico-químicos e microbiológicos, em laboratórios de autocontrole ou credenciados, conforme o caso, garantindo alimentos aptos ao consumo humano e que cumpram as especificações aplicáveis aos produtos acabados conforme disposto na legislação vigente.

Determinar o modo de controle sobre as formulações a fim de se obter produtos de acordo com a composição aprovada no memorial descritivo de rotulagem, atendendo aos padrões de identidade e qualidade e a prevenindo à fraude econômica.

	PAC 6 Cronograma Amostral de Coletas de Monitoramento Produtos e Água	Código: PL 05											
		Revisão: 007											
		Data: 18/06/2024											
		Página: 1 de 1											
ANO:	FREQÜÊNCIA: ANUAL	RESPONSÁVEL: RT											
Microbiológica = MB. Físico-química = FQ													
Nº Registro	Produtos	JAN	FEB	MAR	ABR	MAI	JUN	JUL	AGO	SET	OUT	NOV	DEZ
Item 1	Panadura												
Item 2	Torroneo Pressado												
001	Carne Refreada de Suíno sem Ossos												
003	Carne Refreada de Suíno sem Ossos												
004	Espetinhos Refreados de Suíno												
005	Milanesas Refreadas de Suíno												
011	Linguiça de Presal Salada Refreada												
017	Linguiça de Presal Salada Defumada												
015	Linguiça de Carne Suína Refreada (De volta)												
016	Cabeças Refreadas de Suíno												
017	Linguiça Colonial (De volta)												
018	Sauages Refreados de Suíno												
	Água	JAN	FEB	MAR	ABR	MAI	JUN	JUL	AGO	SET	OUT	NOV	DEZ
Microbiológica													
Físico-química													
Pontos de Coleta de Água													
1-Torreira Barragem Sanitária		3-Torreira Sala Industrialização											
2-Torreira Sala Descum		4-Torreira Barragem Sanitária Barataria											



PLANO DE AÇÕES CORRETIVAS – Número do Plano 011-2024 - fl. nº de 3

Razão Social: CITADIN INDÚSTRIA E COMÉRCIO DE CARNES LTDA.

SIE: 321

Documentos de Referência: Registro de Atividade do MVO 3378 - 04/06/2024.

Versão 7.0

Número da não-conformidade	Descrição detalhada da ação corretiva adotada para correção da inconformidade. Medidas paliativas também devem ser descritas	Data prevista para execução (dia/mês/ano)	Para uso do Médico:	
			Ação foi efetiva	Assinatura e data da verificação
Rotulagem	NC: Registro dos produtos no SGSI divergentes dos memoriais disponíveis na sala do SIE e dos utilizados na comercialização dos produtos. AC: Registros e rótulos serão atualizados no SGSI.	20/06/2024	<input type="checkbox"/> SIM <input type="checkbox"/> NÃO RNC: _____	<input type="checkbox"/> Oficial
Rotulagem	NC: Registros Isento 001 e Isento 002 - Punuruca e Torresmo, Prensado com descrição item 9 incompleta e do item 14 do memorial em desacordo com a Nota Técnica 020.2024. AC: Registros e rótulos serão atualizados no SGSI.	20/06/2024	<input type="checkbox"/> SIM <input type="checkbox"/> NÃO RNC: _____	<input type="checkbox"/> Oficial
PAC 2 1	NC: Proprietário com touca e máscara, porém com barba exposta (deve-se utilizar touca ninja). AC: Orientado o proprietário para realizar a retirada da barba ou utilizar máscara ninja.	Imediato	<input type="checkbox"/> SIM <input type="checkbox"/> NÃO RNC: _____	<input type="checkbox"/> Oficial
PAC 3 1	NC: Ausência de ação corretiva de suspensão da produção e/ou abate caso não tenha outra alternativa de fonte de abastecimento de água. AC: Ação corretiva inserida no PAC e orientado o proprietário.	Imediato	<input type="checkbox"/> SIM <input type="checkbox"/> NÃO RNC: _____	<input type="checkbox"/> Oficial
PAC 3 2	NC: Ausência de descrição referente a fonte alternativa de água (indicando se há (citar qual) ou se não há). AC: Descrição inserida no PAC.	Imediato	<input type="checkbox"/> SIM <input type="checkbox"/> NÃO RNC: _____	<input type="checkbox"/> Oficial
PAC 6 1	NC: Não cumprimento da Nota Técnica 118.2023 e da Nota Técnica 020.2024 dentro dos prazos estabelecidos. AC: Memoriais atualizados. Serão realizadas as análises microbiológicas e físico-químicas dos produtos sem regulamentação.	31/07/2024	<input type="checkbox"/> SIM <input type="checkbox"/> NÃO RNC: _____	<input type="checkbox"/> Oficial
PAC 6 2	NC: Ausência de coleta do produto no mês de março, foi realizada rec:leta do produto Linguíça Colonial de Volta. AC: Devido a necessidade de recoleta do produto Linguíça Colonial de Volta (análise inconforme) no mês de março, o estabelecimento não tinha recursos para realizar duas análises de produtos no referido mês.	Imediato	<input type="checkbox"/> SIM <input type="checkbox"/> NÃO RNC: _____	<input type="checkbox"/> Oficial
PAC 6 3	NC: Termos de coleta preenchidos no dia 26/02/2024 no Conecta, porém sem laudo e termo de coleta impressos. AC: Os TCAs 22096 e 22625 foram cancelados (e mail SIE Tubarão) e substituídos pelos TCAs 22823 e	Imediato	<input type="checkbox"/> SIM <input type="checkbox"/> NÃO RNC: _____	<input type="checkbox"/> Oficial
PAC 6 4	NC: Cronograma amostral de coletas sem previsão de coleta para maio, junho e demais meses (preenchido posteriormente, recoleta marcada no mês de março). AC: Preenchido o cronograma de coletas para o ano de 2024.	Imediato	<input type="checkbox"/> SIM <input type="checkbox"/> NÃO RNC: _____	<input type="checkbox"/> Oficial
PAC 6 5	NC: Laudos das análises laboratoriais sem assinaturas da RT, data e declaração de conformidade ou não conformidade. AC: Laudos assinados pelo RT, datados e com declaração de conformidade e não conformidade.	Imediato	<input type="checkbox"/> SIM <input type="checkbox"/> NÃO RNC: _____	<input type="checkbox"/> Oficial

PLANO DE AÇÕES CORRETIVAS – Número do Plano 011-2024 - fl. nº de 3

Razão Social: CITADIN INDÚSTRIA E COMERCIO DE CARNES LTDA.

SIE: 321

Documentos de Referência: Registro de Atividade do MVO 3378 - 04/06/2024.

Versão 7.0

Número da não-conformidade	Descrição detalhada da ação corretiva adotada para correção da inconformidade. Medidas paliativas também devem ser descritas	Data prevista para execução (dia/mês/ano)	Para uso do Médico:	
			Ação foi efetiva	Assinatura e data da verificação
PAC 6 6	NC: Legislação desatualizada, cita no PAC a Portaria SAR nº 35/2018, a qual foi substituída pela Portaria SAR nº 55/2023. AC: Atualizada a legislação no PAC.	Imediato	<input type="checkbox"/> SIM <input type="checkbox"/> NÃO RNC: _____	<input type="checkbox"/> Oficial
PAC 6 7	NC: Ausência de descrição no PAC dos critérios de escolha dos produtos a serem analisados mensalmente, por risco, categoria e volume de produção (análise microbiológica e físico-químicas de monitoramento). AC: Atualizado no PAC.	Imediato	<input type="checkbox"/> SIM <input type="checkbox"/> NÃO RNC: _____	<input type="checkbox"/> Oficial
PAC 6 8	NC: Cronograma de coletas com produto inativo, Cabeça Restriada de Suíno. AC: Retirado o produto do cronograma de coletas.	Imediato	<input type="checkbox"/> SIM <input type="checkbox"/> NÃO RNC: _____	<input type="checkbox"/> Oficial
PAC 6 9	NC: Plano de Ações Corretivas referente ao laudo inconforme da Linguíça Colonial de Volta com ações corretivas incompletas: ausência da comprovação da expedição do produto (planilha), planilha de recolhimento do PAC não utilizada (feito anotações) e comprovação da solicitação de recolhimento não auditável (contato telefônico). AC: Documentação completada (planilha produção, planilha de recolhimento). Devido pelo contato telefônico a confirmação de não haver mais produtos em estoque, não foi realizado o registro por e-mail.	Imediato	<input type="checkbox"/> SIM <input type="checkbox"/> NÃO RNC: _____	<input type="checkbox"/> Oficial
PAC 6 10	NC: Produtos 321-011, 321-012, 321-015 e 321-016: Linguíças: descrição do item 14 do memorial em desacordo e desatualizado AC: Atualizado item 14 nos referidos memoriais.	Imediato	<input type="checkbox"/> SIM <input type="checkbox"/> NÃO RNC: _____	<input type="checkbox"/> Oficial
PAC 7 1	NC: Carcaças embaladas dentro da câmara de resfriamento de carcaças. AC: É colocada a embalagem nas carcaças após o resfriamento das mesmas (temperatura 0 a 7°C), pois não há como embalar após o abate. Para não retirar as carcaças da câmara de resfriamento (não perder temperatura) é realizado o embalamento dentro da câmara.	Imediato	<input type="checkbox"/> SIM <input type="checkbox"/> NÃO RNC: _____	<input type="checkbox"/> Oficial
PAC 7 2	NC: Carcaças na câmara de resfriamento sem a etiqueta de identificação (etiqueta existente, porém não colocada nas carcaças ou provisoriamente na porta da câmara). AC: É colocada a embalagem nas carcaças após o resfriamento das mesmas (temperatura 0 a 7°C), pois não há como embalar após o abate e nas embalagens é colocada a etiqueta (rótulo). Para controle do lote é colocada uma etiqueta na porta da câmara.	Imediato	<input type="checkbox"/> SIM <input type="checkbox"/> NÃO RNC: _____	<input type="checkbox"/> Oficial
PAC 11 1	NC: Óculos abertos (2) sem utilização próximos a uma das mesas da inspeção de vísceras (devem ser fechados). AC: Os referidos óculos serão fechados.	30/06/2024	<input type="checkbox"/> SIM <input type="checkbox"/> NÃO RNC: _____	<input type="checkbox"/> Oficial



PLANO DE AÇÕES CORRETIVAS – Número do Plano 011-2024 - fl. n° de 3

Razão Social: CITADIN INDÚSTRIA E COMÉRCIO DE CARNES LTDA.

SIE: 321

Documentos de Referência: Registro de Atividade do MVO 3378 - 04/06/2024.

Versão 7.8

Número da Não Conformidade	Descrição detalhada da ação corretiva adotada para correção da Inconformidade. Medidas paliativas também devem ser descritas	Data prevista para execução (dia/mês/ano)	Para uso do Médico:	
			Ação foi efetiva	Assinatura e data da verificação
PAC 11 2	NC: Constatado contaminação localizada por tinta da serra em 3 carcaças (contaminação retirada, as carcaças foram serradas novamente e a serra foi substituída. AC: Orientado o proprietário e os responsáveis para a substituição da serra sempre que necessário.	Imediato	<input type="checkbox"/> SIM <input type="checkbox"/> NÃO RNC: _____	
PAC 11 3	NC: Carcaças carimbadas antes do término da inspeção de vísceras. AC: Orientado sobre o procedimento, acompanhado o abate e verificado o ajuste: carcaças carimbadas após o término da inspeção das vísceras.	Imediato	<input type="checkbox"/> SIM <input type="checkbox"/> NÃO RNC: _____	

Data de Aprovação: _____

Téc. Responsável
Responsável Técnico

Representante Legal

Médico Veterinário de Apoio

Médico Veterinário Oficial (quando for aprovado pelo MVO)

Desta vez a visita foi no Frigorífico Citadin, de propriedade de Roque Citadin e esposa. Com mais de 20 anos na atividade, tivemos a oportunidade de acompanhar o dia a dia do estabelecimento, a estrutura necessária, as normas exigidas pelos órgãos de vigilância e o comprometimento da família Citadin em fazer um alimento de qualidade.



O Frigorífico Citadin está entre os estabelecimentos contemplados com o Programa de Fomento a Agricultura Familiar, aonde que através do Sindicato e município os estabelecimentos recebem os serviços de uma profissional Médica Veterinária gratuitamente.

- 26/06/24: Atualizado memorias de fabricação e rotulagem dos produtos produzidos pelo estabelecimento e Grade de Produtos. Atualizado PAC 8. Respondido RNC 16 e 17-2024. Elaborado Plano de Ações Corretivas 012-2024. Coletado produto Pururuca para análise laboratorial (microbiológica e físico-química) referente ao mês de junho/2024 e levado para o posto de recebimento do Laboratório Fretag em Gravatal. Acompanhado atividades da produção de linguiças.



001 - Memorial_descritivo_de_fabricação_e_rotulagem-V.-5.0_CARNE RESFRIADA DE SUINO COM OSSO_ok	25/06/2024 09:20
003 - Memorial_descritivo_de_fabricação_e_rotulagem-V.-5.0_CARNE RESFRIADA DE SUINO SEM OSSO_ok	25/06/2024 09:02
004 - Memorial_descritivo_de_fabricação_e_rotulagem-V.-5.0_ESPINHAÇO RESFRIADO DE SUINO SEM OSSO_ok	20/06/2024 10:24
005 - Memorial_descritivo_de_fabricação_e_rotulagem-V.-5.0_MIUDOS RESFRIADOS DE SUINO_ok	20/06/2024 10:19
011 - Memorial_descritivo_de_fabricação_e_rotulagem-V.-5.0_LINGUIÇA DE PERNIL SUINO RESFRIADA_ok	25/06/2024 09:01
012 - Memorial_descritivo_de_fabricação_e_rotulagem-V.-5.0_LINGUIÇA DE CARNE SUINA DEFUMADA_ok	25/06/2024 09:03
015 - Memorial_descritivo_de_fabricação_e_rotulagem-V.-5.0_LINGUIÇA DE CARNE SUINA RESFRIADA_ok	25/06/2024 09:04
016 - Memorial_descritivo_de_fabricação_e_rotulagem-V.-5.0_CABECA RESFRIADA DE SUINO	02/07/2024 08:45
017 - Memorial_descritivo_de_fabricação_e_rotulagem-V.-5.0_LINGUIÇA COLONIAL_ok	25/06/2024 09:06
018 - Memorial_descritivo_de_fabricação_e_rotulagem-V.-5.0_SANGUE RESFRIADO DE SUINO	25/06/2024 09:26
Isto de Registro 001 - Memorial_descritivo_de_fabricação_e_rotulagem-V.-5.0_PURURUCA	22/07/2024 16:34
Isto de Registro 002 - Memorial_descritivo_de_fabricação_e_rotulagem-V.-5.0_TORRESMO PRENSADO - sem r...	25/06/2024 09:33
Isto de Registro 002 - Memorial_descritivo_de_fabricação_e_rotulagem-V.-5.0_TORRESMO PRENSADO	25/06/2024 09:32

RELAÇÃO DE PRODUTOS FABRICADOS					
Nº DO REGISTRO	NOME PADRONIZADO	DENOMINAÇÃO DE VENDA	CATEGORIA	SITUAÇÃO NO SGE	RÓTULO NO SGE
Isto 1	PURURUCA	PURURUCA	Produto submetido Tratamento térmico - Cocção	ATIVO	ATIVO
001	CARNE RESFRIADA DE SUINO COM OSSO	NOME DOS CORTES	Produto em Natureza	ATIVO	ATIVO
003	CARNE RESFRIADA DE SUINO SEM OSSO	NOME DOS CORTES	Produto em Natureza	ATIVO	ATIVO
004	ESPINHAÇO RESFRIADO DE SUINO	ESPINHAÇO RESFRIADO DE SUINO	Produto em Natureza	ATIVO	ATIVO
005	MIUDOS RESFRIADOS DE SUINO	NOME DOS MIUDOS	Produto em Natureza	ATIVO	ATIVO
011	LINGUIÇA FRESCAL	LINGUIÇA DE PERNIL SUINO RESFRIADA	Produto não submetido a tratamento térmico	ATIVO	ATIVO
015	LINGUIÇA FRESCAL	LINGUIÇA DE CARNE SUINA RESFRIADA (DE VOLTA)	Produto não submetido a tratamento térmico	ATIVO	ATIVO
016	CABECA RESFRIADA DE SUINO	CABECA RESFRIADA DE SUINO	Produto em Natureza	ATIVO	ATIVO
017	LINGUIÇA DESSECADA	LINGUIÇA COLONIAL (DE VOLTA)	Produto não submetido a tratamento térmico	ATIVO	ATIVO
018	SANGUE RESFRIADO DE SUINO	SANGUE RESFRIADO DE SUINO	Produto em Natureza	ATIVO	ATIVO

	MANUTENÇÃO Instalações e Equipamentos, Iluminação, Ventilação e Controle de Condensação, Água Residuais e Calibração e Aferição de Instrumentos de Controle de Processo	Código: PAC 8
		Revisão: 004
		Data: 22/06/2024
		Página: 1 de 7

1. OBJETIVO

- Avaliar se as instalações, equipamentos e seus utensílios foram localizados, projetados e construídos de forma a garantir a fácil manutenção e higienização, bem como se funcionam de acordo com o uso pretendido e de forma a minimizar a contaminação cruzada e se estão em condições sanitárias adequadas de operação.
- Avaliar se os setores do estabelecimento dispõem de iluminação natural ou artificial com intensidade suficiente, de acordo com a natureza da operação, inclusive nos pontos de inspeção.
- Avaliar se os setores do estabelecimento dispõem de ventilação natural ou mecânica de forma a minimizar a contaminação por meio do ar, controlar a temperatura ambiente, umidade e os odores que possam afetar os produtos de origem animal, impedir que o ar flua de áreas contaminadas para áreas limpas, bem como impeça a formação de condensação.
- Avaliar se os setores do estabelecimento dispõem de sistema de recolhimento de águas residuais que facilite o recolhimento e capaz de drenar o volume produzido, bem como é capaz de

	PAC 8	Código: PL 8A
	Manutenção - Instalações, Equipamentos e Utensílios	Revisão: 001
		Página: 1 de 1
		Data: 27/06/2024

MÊS/ANO:	FREQÜÊNCIA SEMANAL:	RESPONSÁVEL: CONTROLE DE QUALIDADE:
----------	---------------------	-------------------------------------

C=CONFORME, NC=NÃO CONFORME

DIA	1	2	3	4	5
Ass. Controle Qualidade					
SEMANA					
Área externa					
Abate - Barreira sanitária área suja					
Abate - Área suja					
Área limpa - Barreira sanitária					
Área limpa - Inspeção					
Câmara resfriamento carcaças 1					
Câmara resfriamento cortes e massas					
Câmara resfriamento produtos prontos					
Deposito produtos de limpeza					

	PAC 8	Código: PL 8D
	Manutenção - Pontos de Iluminação	Revisão: 001
		Página: 1 de 1
		Data: 27/06/2024

MÊS/ANO:	FREQÜÊNCIA SEMANAL:	RESPONSÁVEL: CONTROLE DE QUALIDADE:
----------	---------------------	-------------------------------------

C=CONFORME, NC=NÃO CONFORME

DIA	1	2	3	4	5
Ass. Controle Qualidade					
SEMANA					
Área externa					
Abate - Barreira sanitária área suja					
Abate - Área suja					
Área limpa - Barreira sanitária					
Área limpa - Inspeção					
Câmara resfriamento carcaças 1					
Câmara resfriamento cortes e massas					
Câmara resfriamento produtos prontos					
Deposito produtos de limpeza					

	PAC 8	Código: PL 8C
	Manutenção - Pontos de Ventilação e Condensação	Revisão: 001
		Página: 1 de 1
		Data: 27/06/2024

MÊS/ANO:	FREQÜÊNCIA SEMANAL:	RESPONSÁVEL: CONTROLE DE QUALIDADE:
----------	---------------------	-------------------------------------

C=CONFORME, NC=NÃO CONFORME

DIA	1	2	3	4	5
Ass. Controle Qualidade					
SEMANA					
Abate - Área suja					
Área limpa - Inspeção					
Câmara resfriamento carcaças 1					
Câmara resfriamento cortes e massas					
Câmara resfriamento produtos prontos					
Sala industrialização					

	PAC 8	Código: PL 8D
	Manutenção - Águas Residuais	Revisão: 001
		Página: 1 de 1
		Data: 27/06/2024

MÊS/ANO:	FREQÜÊNCIA SEMANAL:	RESPONSÁVEL: CONTROLE DE QUALIDADE:
----------	---------------------	-------------------------------------

C=CONFORME, NC=NÃO CONFORME

DIA	1	2	3	4	5
Ass. Controle Qualidade					
SEMANA					
Abate - Barreira sanitária área suja					
Abate - Área suja					
Área limpa - Barreira sanitária					
Área limpa - Inspeção					
Câmara resfriamento carcaças 1					
Câmara resfriamento cortes e massas					
Câmara resfriamento produtos prontos					

	PAC 8	Código: PL 8E
	Manutenção - Aferição	Revisão: 004
		Página: 1 de 1
		Data: 27/06/2024

MÊS/ANO:	FREQÜÊNCIA MENSAL:	RESPONSÁVEL: CONTROLE DE QUALIDADE: RT
----------	--------------------	--

C=CONFORME, NC=NÃO CONFORME

AFERIÇÃO BALANÇAS DIGITAIS				
Data	Peso Padrão (Kg)	Medição Balança	C/NC	Ass. Verificador

AFERIÇÃO TERMÔMETRO DIGITAIS				
Data	Temperatura Termômetro Padrão 01	Temperatura Termômetro 02	C/NC	Ass. Verificador



REGISTRO DE NÃO CONFORMIDADE - RNC

1. Data: 15/06/2024 2. Nº do Documento: 15/2024 3. SIE Nº: 321

4. Descrição da Não Conformidade: (Verificar) Procedimento de Ações Corretivas (AC)

10. Resposta do Responsável pelo Estabelecimento (ações corretivas ou paliativas com data de conclusão). Quando necessário, as ações deverão ser descritas em Plano de Ação, que deverá ser anexada cópia ao RNC.

O PAC 3 e o PAC 9 e as ações corretivas e paliativas são atualizados até 05/08/24.

Assinatura do representante do estabelecimento: [Assinatura]

11. Verificação das ações corretivas pelo Médico Veterinário de Apoio: () Efetivas () Não Efetivas Novo RNC nº: _____

12. Assinatura de Verificação do Médico Veterinário de Apoio: _____ 13. Data de verificação: _____

14. Observação: _____

REGISTRO DE NÃO CONFORMIDADE - RNC

1. Data: 30/06/2024 2. Nº do Documento: 15/2024 3. SIE Nº: 321

4. Descrição da Não Conformidade: (Verificar) Procedimento de Ações Corretivas (AC)

10. Resposta do Responsável pelo Estabelecimento (ações corretivas ou paliativas com data de conclusão). Quando necessário, as ações deverão ser descritas em Plano de Ação, que deverá ser anexada cópia ao RNC.

O PAC 3 para revisões e atualizados até 05/08/24.

Assinatura do representante do estabelecimento: [Assinatura]

11. Verificação das ações corretivas pelo Médico Veterinário de Apoio: () Efetivas () Não Efetivas Novo RNC nº: _____

12. Assinatura de Verificação do Médico Veterinário de Apoio: _____ 13. Data de verificação: _____

14. Observação: _____

PLANO DE AÇÕES CORRETIVAS – Número do Plano 012-2024 - fl. nº 01 de 01

Razão Social: CITADIN INDÚSTRIA E COMÉRCIO DE CARNES LTDA.

SIE: 321

Documentos de Referência: RNC 15/2024.

Versão 7.0

Número da Não Conformidade	Descrição detalhada da ação corretiva adotada para correção da Inconformidade. Medidas paliativas também devem ser descritas	Data prevista para execução (dia/mês/ano)	Para uso do Médico:	
			() Apolo	() Oficial
1	<p>NC: Utilização de kit piscina para a medição de cloro residual livre e pH, sendo que devem ser utilizados aparelhos digitais - item 5.3.2 Plano de Ações Corretivas 002-2024.</p> <p>AC: Foi realizado orçamento, porém o estabelecimento precisa de mais tempo para aquisição dos aparelhos digitais para a medição do cloro e pH residual, visto o alto custo dos equipamentos e reagentes.</p>	31/08/2024	() SIM () NÃO RNC: _____	Assinatura e data da verificação
			() SIM () NÃO RNC: _____	
			() SIM () NÃO RNC: _____	
			() SIM () NÃO RNC: _____	
			() SIM () NÃO RNC: _____	
			() SIM () NÃO RNC: _____	

Data de Aprovação: _____

[Assinatura]
Cristina Michelini Lopes
Médica Veterinária
CRMV/SC: 14788

Responsável Técnico

[Assinatura]

Representante Legal

Médico Veterinário de Apoio

Médico Veterinário Oficial (quando for aprovado pelo MVO)



Inspecção - Termo de Coleta de Amostra (TCA)

Preenchido por Ana Beatriz Matte Schneider em 26/06/2024 14:59:16
Chave:7e611a19-7f39-449c-83d3-88a29b7b2221
Identificador: 27119

Identificação do SIE

Número do SIE: 321
Razão Social: CITADIN IND. E COM. DE CARNES LTDA
Classificação: Abatedouro Frigorífico
CNPJ/CPF: 02789689000100
Endereço completo: ESTRADA GERAL CEP: 88710000
Município: Treze de Maio UF: SC
E-mail: frigorificocitadin@hotmail.com
Fone: 999702043

Departamento Regional: Departamento Regional de Tubarão
MVH do SIE (Inspetor): Gustavo Capistrano Nunes
E-mail do MVH (Inspetor): gnunes.vet@hotmail.com

Identificação da amostra

Matriz: CARNE
Categoria: PRODUTOS SUBMETIDOS A TRATAMENTO TERMICO - COCÇÃO
Nome oficial do produto: PURURUCA
Nome comercial do produto: Pururuca
Tipo de produto: Não regulamentado
Natureza de análise: Microbiológica
Número do registro do produto no SIE: Isento 001
Marca: Citadin
Data de fabricação: 24/06/2024 Data de validade: 24/07/2024
Lote: 240624
Embalagem: sem vácuo

Características adicionais do produto (conforme legenda da Tabela de Cidades)

Amostragem

Inspecção - Termo de Coleta de Amostra (TCA)

Preenchido por Ana Beatriz Matte Schneider em 26/06/2024 18:27:34
Chave:fa462e20-356c-4386-a716-8c98e5472cae
Identificador: 27136

Identificação do SIE

Número do SIE: 321
Razão Social: CITADIN IND. E COM. DE CARNES LTDA
Classificação: Abatedouro Frigorífico
CNPJ/CPF: 02789689000100
Endereço completo: ESTRADA GERAL CEP: 88710000
Município: Treze de Maio UF: SC
E-mail: frigorificocitadin@hotmail.com
Fone: 999702043

Departamento Regional: Departamento Regional de Tubarão
MVH do SIE (Inspetor): Gustavo Capistrano Nunes
E-mail do MVH (Inspetor): gnunes.vet@hotmail.com

Identificação da amostra

Matriz: CARNE
Categoria: PRODUTOS SUBMETIDOS A TRATAMENTO TÉRMICO - COCÇÃO
Nome oficial do produto: PURURUCA
Nome comercial do produto: Pururuca
Tipo de produto: Não regulamentado
Natureza de análise: Físico-Química
Número do registro do produto no SIE: Isento 001
Marca: Citadin
Data de fabricação: 24/06/2024 Data de validade: 24/07/2024
Lote: 240624
Embalagem: sem vácuo

Características adicionais do produto (conforme legenda da Tabela de Cidades)





- Registro das atividades de maio no livro do RT:

06/06/24 - Dia 24/05 enviado p/ Cdax (e-mail Ana Beatriz) as dem
 mentes e plantas p/ mauro, reforma e ampliação.
 Releido por e-mail relatório fiscalização Adax de
 dia 04/06/24. Adetado dado estabelecimento e
 elaboração relatório produção máis maio/24.
 (2 h)

11/06/24 - Buscado o polo de etiquetas (rotulas) na gráfica. M
 gonatal e entre a tarde no estabelecimento.
 14:00 - Informado proprietário p/ atualização de todos o
 Atistados de saúde (todas as funcionários) até 26/06/24
 Conversado com o Inspator Gustavo sobre as deman
 das das fiscalizações da Ana Beatriz (Adax) re
 lizada no dia 07/06/24. No dia 31/05 elaborado
 Plano de Ações Corretivas 06/24 referente Inspeção
 Abate (Gustavo) realizada no dia 30/05/24. Entre
 que 2 planilhas de cada POC (todas as planilhas)
 porque estão impressas, documento continua p
 impressora. Acompanhado abate sua suja e
 abate sua limpa (impressão visceral e carcaças);
 observado melhorias operim fitas e conversação
 proprietário. Entre que o relatório de produção
 de maio/24 (arquivado na pasta). Verificado
 planilhas POC (diária, mensal, semanal e
 anual).

18/06/24 - Atualizado PAC6, Elaborado Plano de Ações Corre
 tivas 04-2024 ref. fiscalização Adax RA 3378
 de 04/06/24. Impresso documento p/ deixar no esta
 blecimento (relatório produção nov e dez/24 e março,
 PAC 6, planilha 94 - Resíduos, Plano de Ações 04-2024,
 laudo análise maio/24 - língua Colonial).
 13:30 a 18:00 - Acompanhado turno final p/ mostrar estabeleci
 mento e de viduas RT. Acompanhado abate e
 inspeção carcaças e visceral. Imunidade e
 higiene. Verificado PPH - Operacional e planilha de
 monitoramento. Suspensão do RNC
 15/2024. Conversado d'proprietário sobre as de
 mandas do Plano de Ações Corretivas 04-2024.

26/06/24 - Atividade memorais produtos (20/06). Verificado
planilha. Entrega abate (12B), Bm-Estão (12A), libera-
ção abate (1A). Entrega impressor os memorais pro-
duto, colados as etiquetas (rotulos) e organizado
na pasta. Impresso e entregue os PAFs 6 e 8 e planilhas
atualizadas organizadas na pasta PAFs. Registro
financiamento e custos referente procedimento insen-
sibilização suínos. Responder as ENQs 16 e
14/2024. Acompanhar a produção de materiais de lim-
peza (parte suínos e abate). Verificado lu-
gares. Entrega impressor os Planos de Ação
Corretiva 010, 011 e 012.

Christina M. de Almeida Lucas
Mestre em Engenharia
12/04/2020 2422

ANEXO II

**Unidades de Beneficiamento de Carnes e Produtos Cárneos.
Jorge Molon Lucas Fabricação e Comércio de Carnes.**





05/06/24: Atualizado os memoriais dos produtos ativos com formulação. Acompanhado a preparação de massas para linguças.

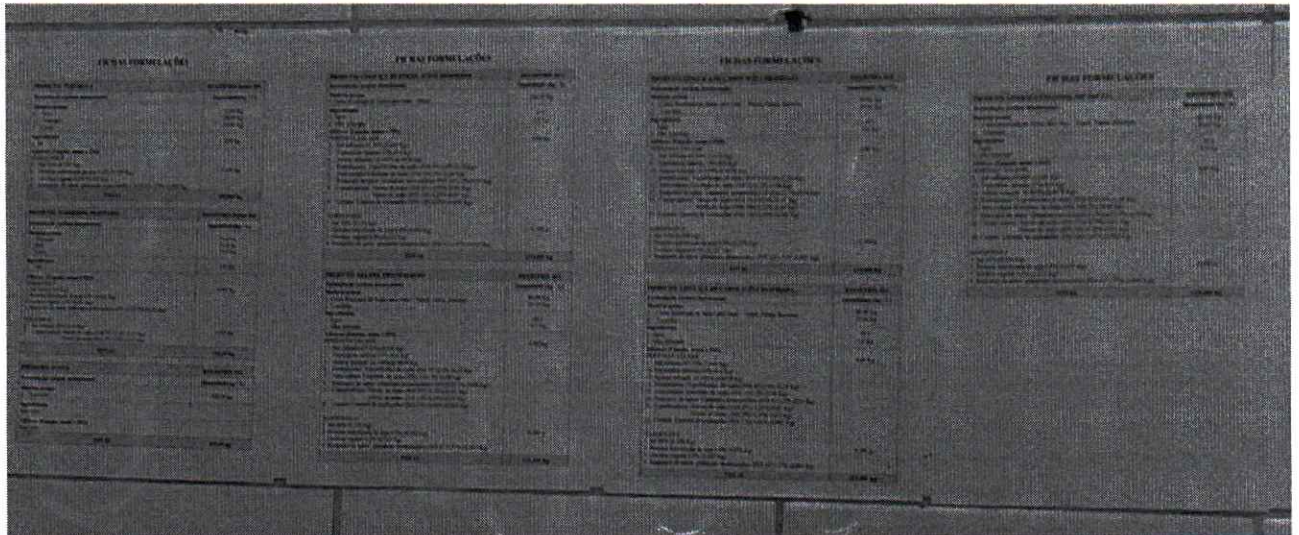

- 13/06/24: Acompanhado Júnior – SINTRAF, para mostrar as atividades realizadas no estabelecimento. Verificada a higienização de todos os setores (sem produção).

Visitamos junto com a Médica Veterinária Cyntia o Frigorífico JL da proprietária Daniela Lucas na comunidade de Monte Alegre.

O estabelecimento também faz parte do Programa de Fomento as Atividades da Agricultura Familiar do Sintraf.



A profissional Veterinária tem a atuação na área de Responsabilidade Técnica nos estabelecimentos que produzem ou manipulam produtos de origem animal.

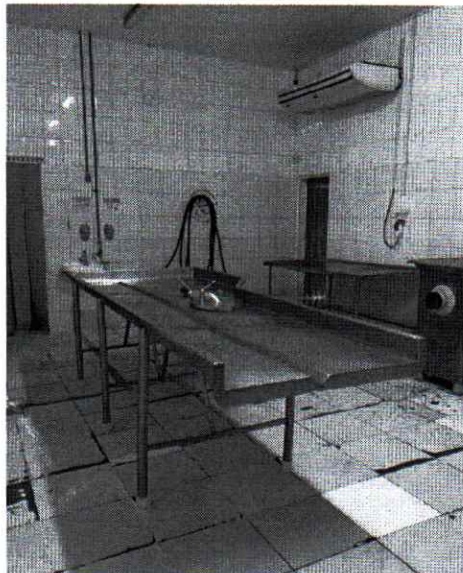



- 17 e 18/06/24: Revisão e atualização de memórias de fabricação e rotulagem produtos produzidos pelo estabelecimento.

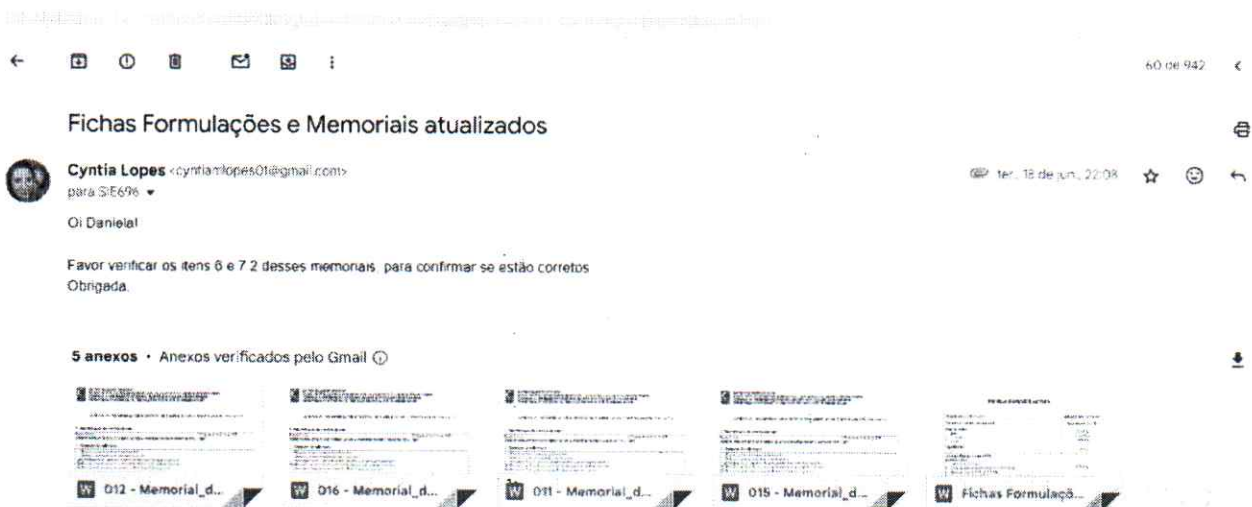
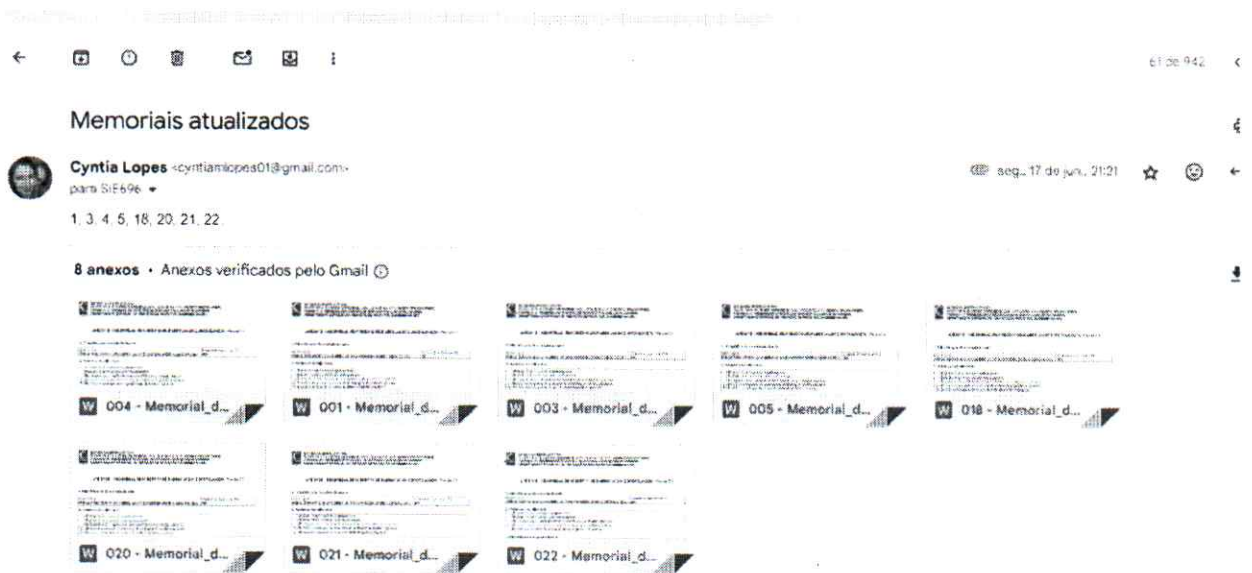

- 20/06/24: Organização documentos inspeção (novas pastas). Coletado amostras dos produtos Banha e Pururuca para análises laboratoriais e levado para o posto de recebimento do Laboratório Freitag em Gravatal.

Inspeção - Termo de Coleta de Amostra (TCA)

Preenchido por Cyntia Michielin Lopes em 19/06/2024 14:31:08
Chave:3130f272-205b-41b6-bd92-20ed8ad3c93d
Identificador: 26765

Identificação do SIE

Número do SIE: 696
Razão Social: Jorge Molon Lucas Fabricação e Comércio de Carnes LTDA
Classificação: Unidade de Beneficiamento de Carne e Produtos Carn
CNPJ/CPF: 81800526000158
Endereço completo: Geral CEP: 88710000
Município: Treze de Maio UF: SC
E-mail: frigorificoinfe@gmail.com
Fone: 984757080

Departamento Regional: Departamento Regional de Tubarão
MVH do SIE (Inspetor): Stephanya Timm
E-mail do MVH (Inspetor): fana_limm@hotmail.com

Identificação da amostra

Matriz: CARNE
Categoria: PRODUTOS SUBMETIDOS A TRATAMENTO TÉRMICO - COCÇÃO
Nome oficial do produto: PURURUCA
Nome comercial do produto: PURURUCA
Tipo de produto: Não regulamentado
Natureza de análise: Físico-Química
Número do registro do produto no SIE: Isento 001
Marca: JL
Data de fabricação: 11/06/2024 Data de validade: 11/07/2024
Lote: 062480
Embalagem: sem vácuo

Inspeção - Termo de Coleta de Amostra (TCA)

Preenchido por Cyntia Michielin Lopes em 19/06/2024 15:09:59
Chave:9594cid0-ea87-4c56-9d30-c29d2290e0e6
Identificador: 26773

Identificação do SIE

Número do SIE: 696
Razão Social: Jorge Molon Lucas Fabricação e Comércio de Carnes LTDA
Classificação: Unidade de Beneficiamento de Carne e Produtos Carn
CNPJ/CPF: 81800526000158
Endereço completo: Geral CEP: 88710000
Município: Treze de Maio UF: SC
E-mail: frigorificoinfe@gmail.com
Fone: 984757080

Departamento Regional: Departamento Regional de Tubarão
MVH do SIE (Inspetor): Stephanya Timm
E-mail do MVH (Inspetor): fana_timm@hotmail.com

Identificação da amostra

Matriz: CARNE
Categoria: PRODUTOS SUBMETIDOS A TRATAMENTO TÉRMICO - COCÇÃO
Nome oficial do produto: PURURUCA
Nome comercial do produto: PURURUCA
Tipo de produto: Não regulamentado
Natureza de análise: Microbiológica
Número do registro do produto no SIE: Isento 001
Marca: JL
Data de fabricação: 11/06/2024 Data de validade: 11/07/2024
Lote: 062480
Embalagem: sem vácuo



Inspeção - Termo de Coleta de Amostra (TCA)

Preenchido por Cyntia Michielin Lopes em 19/06/2024 14:44:46
Chave:01164cdc-985d-4be9-a36b-380a3cbf232d
Identificador: 26766

Identificação do SIE

Número do SIE: 696
Razão Social: Jorge Molon Lucas Fabricação e Comércio de Carnes LTDA
Classificação: Unidade de Beneficiamento de Carne e Produtos Carn
CNPJ/CPF: 81800526000158
Endereço completo: Geral CEP: 88710000
Município: Treze de Maio UF: SC
E-mail: frigorificoinfe@gmail.com
Fone: 984757080

Departamento Regional: Departamento Regional de Tubarão
MVH do SIE (Inspetor): Stephanya Timm
E-mail do MVH (Inspetor): fana_timm@hotmail.com

Identificação da amostra

Matriz: CARNE
Categoria: PRODUTOS SUBMETIDOS A TRATAMENTO TÉRMICO - COCÇÃO
Nome oficial do produto: BANHA
Nome comercial do produto: BANHA
Tipo de produto: Não regulamentado
Natureza de análise: Físico-Química
Número do registro do produto no SIE: 006
Marca: JL
Data de fabricação: 19/06/2024 Data de validade: 16/12/2024
Lote: 062481
Embalagem: sem vácuo

Inspeção - Termo de Coleta de Amostra (TCA)

Preenchido por Cyntia Michielin Lopes em 19/06/2024 14:50:25
Chave:ffc38747-35da-46d2-9f9f-82614e19f723
Identificador: 26767

Identificação do SIE

Número do SIE: 696
Razão Social: Jorge Molon Lucas Fabricação e Comércio de Carnes LTDA
Classificação: Unidade de Beneficiamento de Carne e Produtos Carn
CNPJ/CPF: 81800526000158
Endereço completo: Geral CEP: 88710000
Município: Treze de Maio UF: SC
E-mail: frigorificoinfe@gmail.com
Fone: 984757080

Departamento Regional: Departamento Regional de Tubarão
MVH do SIE (Inspetor): Stephanya Timm
E-mail do MVH (Inspetor): fana_timm@hotmail.com

Identificação da amostra

Matriz: CARNE
Categoria: PRODUTOS SUBMETIDOS A TRATAMENTO TÉRMICO - COCÇÃO
Nome oficial do produto: BANHA
Nome comercial do produto: BANHA
Tipo de produto: Não regulamentado
Natureza de análise: Microbiológica
Número do registro do produto no SIE: 006
Marca: JL
Data de fabricação: 19/06/2024 Data de validade: 16/12/2024
Lote: 062481
Embalagem: sem vácuo

- 27/06/24: Elaborado Plano de Ações Corretivas 008-2024 referente fiscalização da fiscal da CIDASC Ana Beatriz. Atualizado o PAC 4 e planilhas dos PACs 7 e 10. Coletado amostras do produto Salame Tipo Italiano (Análise Oficial – Termo de Coleta preenchido pela fiscal da CIDAQSC Ana Beatriz. para análises laboratoriais e levado para o posto de recebimento do Laboratório Freitag em Gravatal.



PLANO DE AÇÕES CORRETIVAS – Número do Plano 007/2024 fl nº 1 de 1

Razão Social: JORGE MOLON LUCAS FABRICAÇÃO E COMÉRCIO DE CARNES LTDA.

SIE: 696

Documentos de Referência: RA MVO 3968 de 26/06/2024.

Não Conformidade (número da não conformidade)	Descrição detalhada da ação corretiva adotada para correção da inconformidade. Medidas paliativas também devem ser descritas	Data prevista para execução (dia/mês/ano)	Para uso do Médico Veterinário:	
			Ação foi efetiva	Assinatura e data da verificação
1 PAC 4	NC: Ausência de termômetros bulbo nas câmaras frias, na sala de industrialização (container sem visor de temperatura). AC: Será adquirido quatro termômetros do tipo bulbo (sala industrialização, câmara de resfriamento de matéria-prima, câmara de resfriamento de produtos prontos, câmara de congelamento de produtos prontos).	31/07/2024	<input type="checkbox"/> SIM <input type="checkbox"/> NÃO RNC: _____	
2 PAC 4	NC: Temperatura do visor da câmara de estocagem de congelados (-8°C) divergente da temperatura dos produtos congelados (-12°C). AC: Houve carregamento (expedição) antes da visita da MVO, alterando a temperatura da câmara, além do motor do container realizar o degelo continuamente, oscilando a temperatura, porém os produtos estavam na temperatura correta de congelamento (-12°C). É realizado o controle da temperatura diariamente (ambiente e produtos).	Imediato	<input type="checkbox"/> SIM <input type="checkbox"/> NÃO RNC: _____	
3 PAC 4	NC: Ausência de medição da temperatura dos produtos na expedição. AC: Elaborada planilha para monitoramento de amostras de produtos quando da realização da expedição.	Imediato	<input type="checkbox"/> SIM <input type="checkbox"/> NÃO RNC: _____	
1 PAC 7	NC: Rótulo do produto Salame Tipo Italiano com partes ilegíveis. AC: Será trocada uma peça da impressora de etiquetas para melhorar a nitidez das letras.	31/08/2024	<input type="checkbox"/> SIM <input type="checkbox"/> NÃO RNC: _____	
2 PAC 7	NC: Utilização da mesma planilha para a entrada de matéria-prima e controle da formulação, sendo registrados produtos produzidos como matéria-prima. AC: Separe as planilha (recebimento de matéria-prima e produção).	Imediato	<input type="checkbox"/> SIM <input type="checkbox"/> NÃO RNC: _____	
			<input type="checkbox"/> SIM <input type="checkbox"/> NÃO RNC: _____	

Data de Aprovação: _____



Responsável Técnico

Representante Legal

Médico Veterinário Habilitado

Médico Veterinário Oficial (quando for aprovado pelo MVO)

	CONTROLE DE TEMPERATURAS	Código: PAC 4
		Revisão: 07
		Data: 27/06/2024
		Página: 1 de 4

1. OBJETIVO

Garantir a segurança e a qualidade dos produtos, ambientes e equipamentos de operações por meio do controle de temperaturas.

2. REFERÊNCIAS

Portaria MAPA nº 711, de 01 de novembro de 1995	Normas Técnicas de instalações e equipamentos para abate e industrialização de suínos
Portaria MAPA nº 368, de 04 de setembro de 1997	Regulamento Técnico sobre as Condições Higiênico-Sanitárias e de Boas Práticas de Fabricação para Estabelecimentos Elaboradores/Industrializadores de Alimentos
Instrução de Serviço nº. 03, de 21 de fevereiro de 2019	Definir os procedimentos a serem adotados pelos profissionais atuantes no Serviço de Inspeção de Produtos de Origem Animal em Santa Catarina para a Verificação dos Programas de Autocontrole
Portaria SAR nº 0 de 27 de	



	PAC 4	LEGENDA C= CONFORME NCONFORME N=NAO SE APLICA Efetividade da ação: marcar com X	Código: PL 4B
	CONTROLE DE TEMPERATURA - EXPEDIÇÃO		Revisão: 00 Data: 27/06/2024 Página: 1 de 1

MÊS/ANO: _____ FREQÜÊNCIA: DIÁRIA RESPONSÁVEL: CONTROLE QUALIDADE

DIA												
HORA												
Ass. Controle Qualidade												
EXPEDIÇÃO	PRODUTO											
Beu câmbio frigorífico (Até 1°C)												
Produto Resfriado (Até 1°C) - Amostra 1												
Produto Resfriado (Até 1°C) - Amostra 2												
Produto Congelados (-12°C ou mais frio) - Amostra 1												
Produto Congelado (-12°C ou mais frio) - Amostra 2												

Dia	Não Conformidade		Ação Corretiva	Efetividade Ação		Ass. Verificador
	Sim	Não		Sim	Não	

Obs.: Demais ações corretivas serão relatadas no verso da folha.

	PAC 7	Código: PL 7A Revisão: 009 Data: 27/06/2024 Página: 1 de 1
	Recebimento de Matéria - Prima	

MÊS/ANO: _____ Freqüência: DIÁRIA RESPONSÁVEL: CONTROLE DE QUALIDADE

C = Conforme NC = Não conforme.

Dia	Matéria-prima	Quantidade (quilobaterias)	Fornecedor	Nº SDE/SIF	Nº Lote Origem	Nº Lote Final	Nº Lote JL	C/NC	Ass. CQ

	PAC 10	Código: PL 10A Revisão: 002 Data: 11/04/2024 Página: 1 de 1
	Controle Produção	

MÊS/ANO: _____ FREQÜÊNCIA: DIÁRIA RESPONSÁVEL: Controle de Qualidade

MP - Matéria-prima.

Dia Recbimento MP	Nº Lote Origem	Dia Fabricação	Produto Produzido	Quantidade Produzida(Kg)	Nº Lote	Validade	Ass. CQ



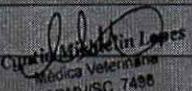

Instruções de preenchimento na página 2.

Data	Hora	Atividades
13/08/24	14:00-18:00	conversado e reunião (Sintraf) e Domilla sobre demandas e o registro da reunião. Verificado
Identificação Profissional	 Cintia Mônica de L. Lopes Médica Veterinária CRMV/SC 7425	
///	///	acompanhada a higienização sendo realizada na área da industrialização (passado p/
Identificação Profissional	///	
///	///	as não conformidades observadas). Verificado o CA (Domilla) os rotulos e formulações p/ serem
Identificação Profissional	///	
///	///	atualizados. Troca de mensagem e fiscal. Adex (Uma Beatriz) sobre as análises FA dos produtos
Identificação Profissional	///	
///	///	bomba, pururuca e torresmo
Identificação Profissional	///	

Data	Hora	Atividades
17/06/2024	47/06/24	atualizada memorais 001, 003, 004, 005, 018, 020, 021 e 022.
Identificação Profissional	18/06/24	atualizada filhas formulações
///	///	produtos 011, 012, 015 e 016. Documental enviado por e-mail p/ Domilla JL.
Identificação Profissional	 Cintia Mônica de L. Lopes Médica Veterinária CRMV/SC 7498	
20/06/24	13:30-16:30	Organizado documentação inspecção (novas pastas). Verificado termos de coleta e levado
Identificação Profissional	///	

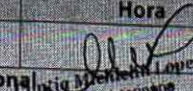
Instruções de preenchimento na página 3.

Data	Hora	Atividades
///	///	p/ reunião (Gerencial) amostra Bomba (1) e pururuca (1). Conversado e Domilla sobre demandas
Identificação Profissional	///	
///	///	com prazo 20/06 - Planos de Ação devido ao 006/2024.
Identificação Profissional	 Cintia Mônica de L. Lopes Médica Veterinária CRMV/SC 7498	



Data	Hora	Atividades
21/06/24	08:30	Elaborado Plano de Ação 008-2024 referente fiscalização MVO 3968 de 26/06/24. Atualizado PAC 4 - Tem
Identificação Profissional		
		operários e plomilhas HA 4B. Ajustando a Camilla plomilhas 4A e 4B (Camilla para o ajuste).
Identificação Profissional		
		Atividades as amostras de Salame tipo Italiano e lulas e Frutão para total. Verificação higienização (sem produto)
Identificação Profissional		

ANEXO III

Granjas Avícolas – Ovos de Codornas (Estabelecimento de Postura Comercial).

Produtor Rural Tafarel Gislon Longo

Acompanhamento das atividades e documentos dos estabelecimentos para manutenção do registro do estabelecimento avícola perante a fiscalização do registro de Estabelecimento de Postura Comercial – Ovos de Codornas perante o Serviço de Defesa Sanitária Animal da CIDASC.

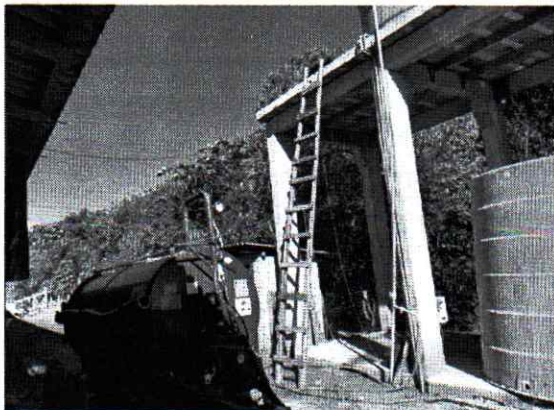

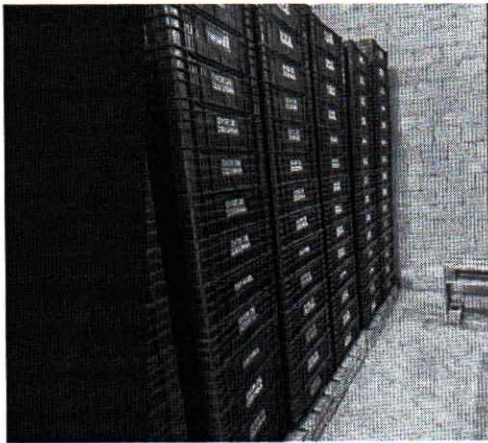

21/06/24 - Verificado controle pragas (caixas, áreas, mme
je das sues, produtos vendidos (2 galpões),
acompanhado colita, galpão 2. Reuniao
Tafarel e Junior (pintor). Verificado
nalgos (ar maquina e abastecimento).

Produtor Rural Agostinho Longo

Acompanhamento das atividades e documentos dos estabelecimentos para manutenção do registro do estabelecimento avícola perante a fiscalização do registro de Estabelecimento de Postura Comercial – Ovos de Codornas perante o Serviço de Defesa Sanitária Animal da CIDASC.





Visitamos a 3ª família beneficiada pelo Programa de Fomento as atividades e Agricultura Familiar. A família de propriedade da Sílvia e do Agostinho Longo, casal associado do Sintraf que possuem granja de Codornas. Com o programa uma economia com Médico(a) Veterinário(a) para a família beneficiada. Esse também é o papel do Sindicato, conseguir colaborar diretamente com mais renda para os agricultores familiares!!



Instruções de preenchimento na página 5

Data	Hora	Atividades
21/05/24	08:15	verificado muitos documentos, higienização, organização. Reunião de Legados
Identificação Profissional		
Cristina de Almeida Longo Médica Veterinária CRAVIC 2434		
Data	Hora	Atividades
/	/	a Junia (Sintraf), verificada presença de pragas (controle). Colta de ovos.
Identificação Profissional		
/		
Data	Hora	Atividades

ANEXO IV

Unidade de Beneficiamento de Ovos e Derivados – Ovos de Galinhas.
Ovos Treze de Maio.



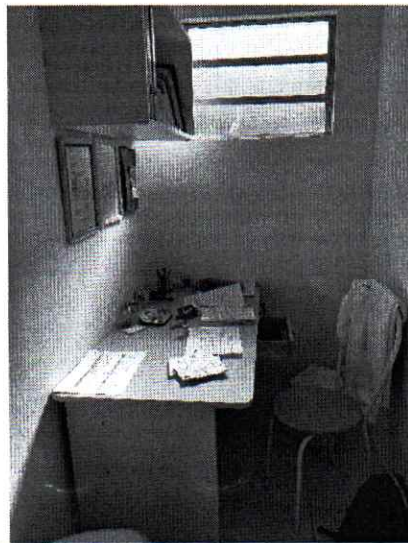





Registro Diário de Recebimento de Matéria Prima

Estabelecimento: PRODUTOR RURAL LOURIVAL CIZADIN			SMA: 003				
Município: TRÊS DE MAIO			Mês/ano: MAIO/ 2024				
Data	Produto	Fornecedor	SE / SF de Origem	Nº Nota Fiscal / Certificado Sanitário	Temperatura	Validade	Quantidade (kg)
1	Sem entrada						
1	Ovos vermelhos Caipira	Produtor Rural Juliano Passarela	-	-	Ambiente até 25°C	30 dias	65
2	Ovos vermelhos	Produtor Rural Lourival Cizadin	-	-	Ambiente até 25°C	30 dias	746
3	Ovos vermelhos	Produtor Rural Lourival Cizadin	-	-	Ambiente até 25°C	30 dias	306
4	Sem entrada						
5	Sem entrada						
6	Ovos vermelhos	Produtor Rural Lourival Cizadin	-	-	Ambiente até 25°C	30 dias	706
6	Ovos vermelhos Caipira	Produtor Rural Juliano Passarela	-	-	Ambiente até 25°C	30 dias	60
7	Ovos vermelhos	Produtor Rural Lourival Cizadin	-	-	Ambiente até 25°C	30 dias	430
8	Ovos vermelhos	Produtor Rural Lourival Cizadin	-	-	Ambiente até 25°C	30 dias	140
8	Ovos vermelhos Caipira	Produtor Rural Juliano Passarela	-	-	Ambiente até 25°C	30 dias	54
9	Ovos vermelhos	Produtor Rural Lourival Cizadin	-	-	Ambiente até 25°C	30 dias	668
10	Ovos vermelhos	Produtor Rural Lourival Cizadin	-	-	Ambiente até 25°C	30 dias	308
11	Sem entrada						
12	Sem entrada						
13	Ovos vermelhos	Produtor Rural Lourival Cizadin	-	-	Ambiente até 25°C	30 dias	990
13	Ovos vermelhos Caipira	Produtor Rural Juliano Passarela	-	-	Ambiente até 25°C	30 dias	61
14	Ovos vermelhos	Produtor Rural Lourival Cizadin	-	-	Ambiente até 25°C	30 dias	990
15	Ovos vermelhos	Produtor Rural Lourival Cizadin	-	-	Ambiente até 25°C	30 dias	680
15	Ovos vermelhos Caipira	Produtor Rural Juliano Passarela	-	-	Ambiente até 25°C	30 dias	61
16	Sem entrada						
17	Ovos vermelhos	Produtor Rural Lourival Cizadin	-	-	Ambiente até 25°C	30 dias	830
18	Sem entrada						



Registro Diário de Recebimento de Matéria Prima

Estabelecimento: PRODUTOR RURAL LOURIVAL CIZADIN			SMA: 003				
Município: TRÊS DE MAIO			Mês/ano: MAIO/ 2024				
Data	Produto	Fornecedor	SE / SF de Origem	Nº Nota Fiscal / Certificado Sanitário	Temperatura	Validade	Quantidade (kg)
19	Sem entrada						
20	Ovos vermelhos	Produtor Rural Lourival Cizadin	-	-	Ambiente até 25°C	30 dias	885
20	Ovos vermelhos Caipira	Produtor Rural Juliano Passarela	-	-	Ambiente até 25°C	30 dias	75
21	Sem entrada						
21	Ovos vermelhos Caipira	Produtor Rural Juliano Passarela	-	-	Ambiente até 25°C	30 dias	34
22	Ovos vermelhos	Produtor Rural Lourival Cizadin	-	-	Ambiente até 25°C	30 dias	960
22	Ovos vermelhos Caipira	Produtor Rural Juliano Passarela	-	-	Ambiente até 25°C	30 dias	65
23	Ovos vermelhos	Produtor Rural Lourival Cizadin	-	-	Ambiente até 25°C	30 dias	960
24	Ovos vermelhos	Produtor Rural Lourival Cizadin	-	-	Ambiente até 25°C	30 dias	860
25	Sem entrada						
26	Sem entrada						
27	Ovos vermelhos	Produtor Rural Lourival Cizadin	-	-	Ambiente até 25°C	30 dias	280
27	Ovos vermelhos Caipira	Produtor Rural Juliano Passarela	-	-	Ambiente até 25°C	30 dias	60
28	Sem entrada						
28	Ovos vermelhos	Produtor Rural Lourival Cizadin	-	-	Ambiente até 25°C	30 dias	814
29	Ovos vermelhos Caipira	Produtor Rural Juliano Passarela	-	-	Ambiente até 25°C	30 dias	61
30	Sem entrada						
31	Ovos vermelhos	Produtor Rural Lourival Cizadin	-	-	Ambiente até 25°C	30 dias	280





CONSÓRCIO INTERMUNICIPAL MULTIFUNÇÃO DOS MUNICÍPIOS DA AMUREL - CIM-AMUREL
MUNICÍPIO DE TREZE DE MAIO
SERVIÇO DE INSPEÇÃO DE PRODUTOS DE ORIGEM ANIMAL



Relatório Mensal de Produção de Ovos												
Razão Social: PRODUTOR RURAL LOURIVAL CITADIN						SIM: 002						
Município: TREZE DE MAIO						Mês/ano: MAIO / 2024						
Produtos	Jan	Fev	Mar	Abr	Mal	Jun	Jul	Ago	Set	Out	Nov	Dez
Ovos Brancos E (dúzias)												
Ovos Brancos G (dúzias)												
Ovos Brancos M (dúzias)												
Ovos Vermelhos E (dúzias)					5.210							
Ovos Vermelhos G (dúzias)	10.443	8.698,5	8.613,5	8.426	4.499							
Ovos Vermelhos M (dúzias)		120										
Ovos de codorna (dúzias)												
Ovos de codorna em conserva (kg drenado)												
Outros (especificar abaixo):												
Total	10.443	8.818,5	8.613,5	8.426	9.709	0	0	0	0	0	0	0

Cynthia Michelle Lopez
Técnic(a) Responsável
CRMV/REC 2499

Assinatura e carimbo - Médico Veterinário Oficial

Assinatura e carimbo - Responsável Técnico



CONSÓRCIO INTERMUNICIPAL MULTIFUNÇÃO DOS MUNICÍPIOS DA AMUREL - CIM-AMUREL
MUNICÍPIO DE TREZE DE MAIO
SERVIÇO DE INSPEÇÃO DE PRODUTOS DE ORIGEM ANIMAL



Relatório de Expedição						
Estabelecimento: PRODUTOR RURAL LOURIVAL CITADIN						SIM: 002
Município: TREZE DE MAIO						Mês/ano: MAIO / 2024
Data	Produto Expedido	Quantidade (Dúzias)	Lote	Comprador (nome e endereço)	Responsável	
01	Ovos vermelhos caipira	grande	45	02	Juliani Passarela	Adriana Citadin
02	Ovos vermelhos	grande	250	1	Supermercado Depieri - Jaguaruna	Adriana Citadin
02	Ovos vermelhos	grande	256	2	Supermercado Depieri - Jaguaruna	Adriana Citadin
02	Ovos vermelhos	extra	240	3	Nirlei - Pedras Grandes	Adriana Citadin
03	Ovos vermelhos	extra	150	1	Nirlei - Pedras Grandes	Adriana Citadin
03	Ovos vermelhos	grande	150	3	Nirlei - Pedras Grandes	Adriana Citadin
06	Ovos vermelhos	grande	30	1	José Cancelier - Tubarão	Adriana Citadin
06	Ovos vermelhos	grande	120	1	Jandir Cancelier - Tubarão	Adriana Citadin
06	Ovos vermelhos	extra	240	3	Nirlei - Pedras Grandes	Adriana Citadin
06	Ovos vermelhos caipira	grande	60	02	Juliani Passarela	Adriana Citadin
07	Ovos vermelhos	grande	60	2	Mercado Colossi - Treze de Maio	Adriana Citadin
07	Ovos vermelhos	grande	30	2	Sacolião César - Treze de Maio	Adriana Citadin
07	Ovos vermelhos	grande	160	2	Supermercado Depieri - Treze de Maio	Adriana Citadin
07	Ovos vermelhos	extra	60	2	Della Pané - Treze de Maio	Adriana Citadin
07	Ovos vermelhos	grande	120	2	Nirlei - Pedras Grandes	Adriana Citadin
07	Ovos vermelhos	extra	150	2	Nirlei - Pedras Grandes	Adriana Citadin
07	Ovos vermelhos	extra	150	2	Jandir Cancelier - Tubarão	Adriana Citadin
08	Ovos vermelhos	grande	165	2	Volnei Perdoná - Treze de Maio	Adriana Citadin
08	Ovos vermelhos caipira	grande	53	02	Juliani Passarela	Adriana Citadin
09	Ovos vermelhos	grande	120	1	Supermercado Depieri - Jaguaruna	Adriana Citadin
09	Ovos vermelhos	grande	150	2	Supermercado Depieri - Jaguaruna	Adriana Citadin
09	Ovos vermelhos	extra	150	2	Supermercado Depieri - Jaguaruna	Adriana Citadin

Assinatura e carimbo do responsável pela verificação:

Cynthia Michelle Lopez
Técnic(a) Responsável
CRMV/REC 2499



ANEXO IV

Granja Avícola – Ovos de Galinhas (Estabelecimento de Postura Comercial). Produtor Rural Lourival Citadin.

Acompanhamento das atividades e documento do estabelecimento para manutenção do registro do estabelecimento avícola perante a fiscalização da Defesa Sanitária Animal Estadual.

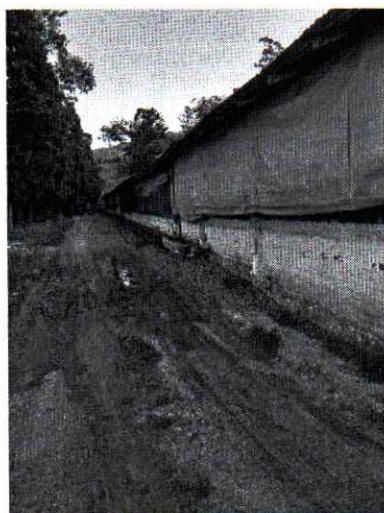

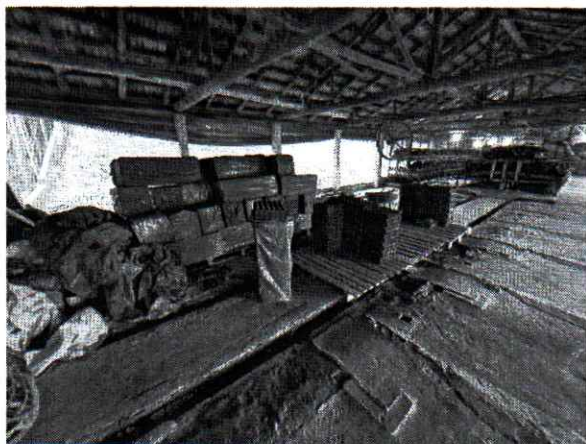

SINTRAF
Pag 56
Treze de Maio

SINTRAF
Treze de Maio