

TIRE SUAS
DÚVIDAS
SOBRE
A VACINA
CONTRA A COVID-19



PREFEITURA DE
TRÊS DE MAIO



QUE VACINAS ESTÃO SENDO APLICADAS EM TREZE DE MAIO?



Coronavac,
produzida pelo
Instituto Butantan,
feita a partir de
vírus inativado



FIOCRUZ
Fundação Oswaldo Cruz

AstraZeneca,
produzida
pela Fiocruz,
feita com
adenovírus



QUEM ESTÁ SENDO VACINADO?

A cada etapa da vacinação são definidos os grupos prioritários.

I Etapa

- Pessoas \geq 60 anos residentes em instituições de longa permanência (institucionalizadas).
- Pessoas a partir de 18 anos de idade portadoras de deficiência, residentes em Residências Inclusivas (institucionalizadas).
- População indígena vivendo em terras indígenas homologadas e não homologadas.
- Quilombolas.
- Trabalhadores da saúde

II Etapa – ATUAL

Pessoas \geq 60 anos de idade por faixa etária.

Consulte qual a faixa etária que está recebendo a 1ª dose da vacina.

Para receber a 2ª dose aguarde o agendamento no site da Prefeitura.





COMO FICO SABENDO QUANDO CHEGAR A VEZ DA MINHA FAIXA ETÁRIA SER VACINADA?

AS INFORMAÇÕES SÃO DIVULGADAS SEMPRE
NO CANAL OFICIAL DA PREFEITURA

 [PrefeituradeTrezedeMaio](#)

QUE DOCUMENTOS PRECISO LEVAR NO DIA DA VACINAÇÃO?

É necessário levar **identidade, cartão do SUS e Carteira de Vacinação** . Para quem for tomar a segunda dose é obrigatório levar também comprovante de aplicação da primeira dose.





COMO FUNCIONA A IMUNIZAÇÃO PARA PESSOAS ACAMADAS?

Equipes da Secretaria de Saúde entram em contato com os pacientes para agendar data e horário de imunização. Em caso de dúvidas basta se dirigir à unidade de saúde mais próxima.

AS VACINAS CAUSAM ALGUM TIPO DE REAÇÃO?

Na maioria das vezes, **as reações que podem acontecer são consideradas “leves”**, como dor no local de aplicação, cansaço e dor de cabeça. Outras complicações podem aparecer, como inchaço, coceira, endurecimento no local, náusea, diarreia, dor muscular, tosse, dor nas articulações, coriza, dor de garganta e nariz entupido. Já as mais raras são hematoma, vômito, sono, febre, manchas na pele, espirros, tontura, dor de barriga e diminuição de apetite.



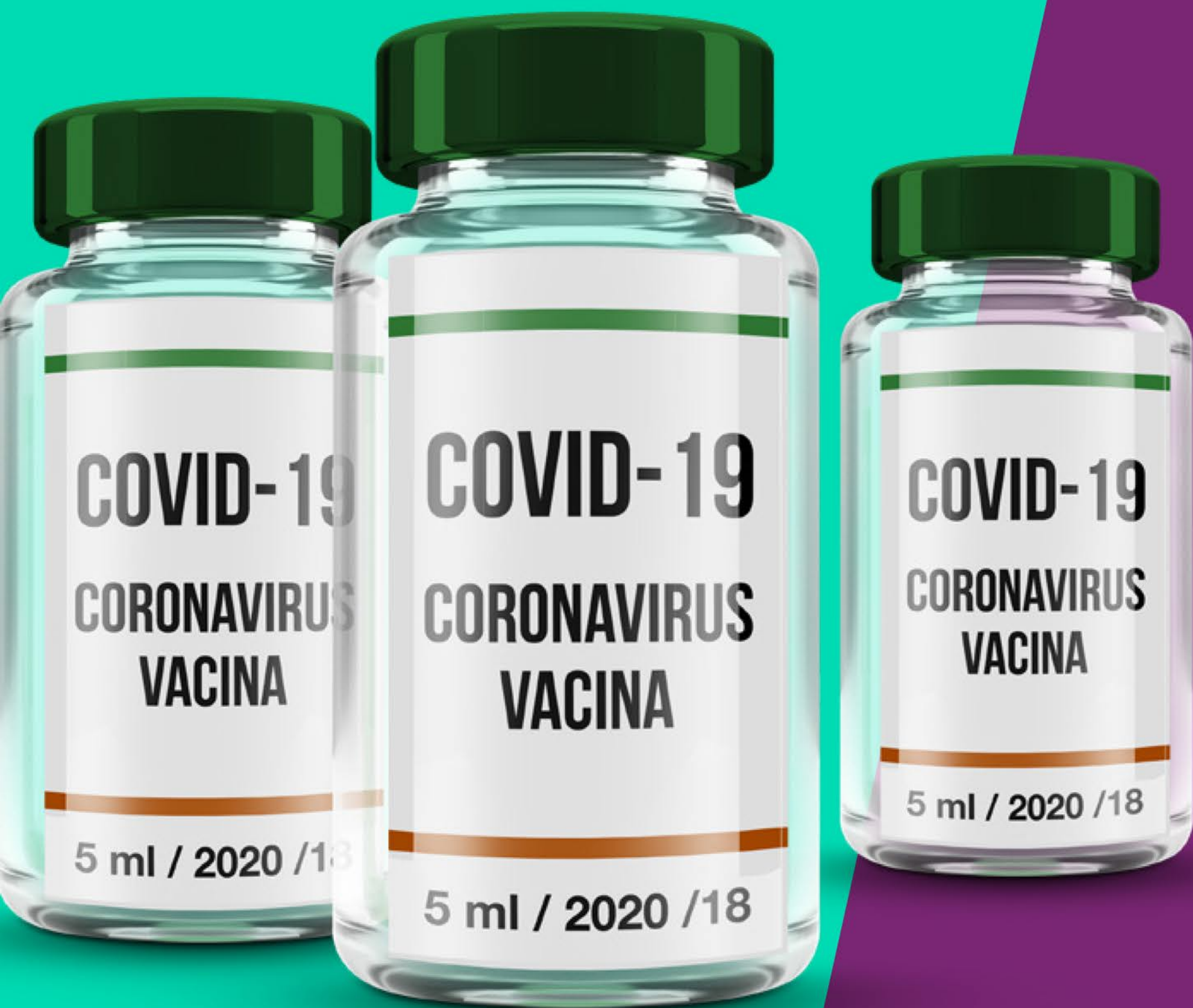

POSSO ESCOLHER QUAL VACINA TOMAR?

Não é possível. Quem define as vacinas que estão disponíveis é o Governo Federal, por meio do Plano Nacional de Imunizações.

POSSO TOMAR VACINAS DIFERENTES?

Não. Até o momento não há estudos que avaliem a eficácia de tomar vacinas diferentes, portanto a recomendação é receber doses da mesma vacina.

QUAL É O INTERVALO ENTRE APLICAÇÃO DA PRIMEIRA E DA SEGUNDA DOSE?



INSTITUTO BUTANTAN

O intervalo entre as doses da Coronavac deve ser em um período de 14 a 28 dias.



O intervalo entre as doses da Fiocruz é de 12 semanas.

* Caso alguma ocorrência impeça o indivíduo de tomar a vacina no prazo determinado, a 2ª dose será administrada assim que oportuno. Não se preocupem, estudos já comprovam que não há perda de eficácia.

** O agendamento do intervalo mínimo é realizado de acordo com o recebimento da grade de vacinas do MS/SESSP. O aprazamento entre 1ª e 2ª dose está ocorrendo com intervalo de 21 e 28 dias

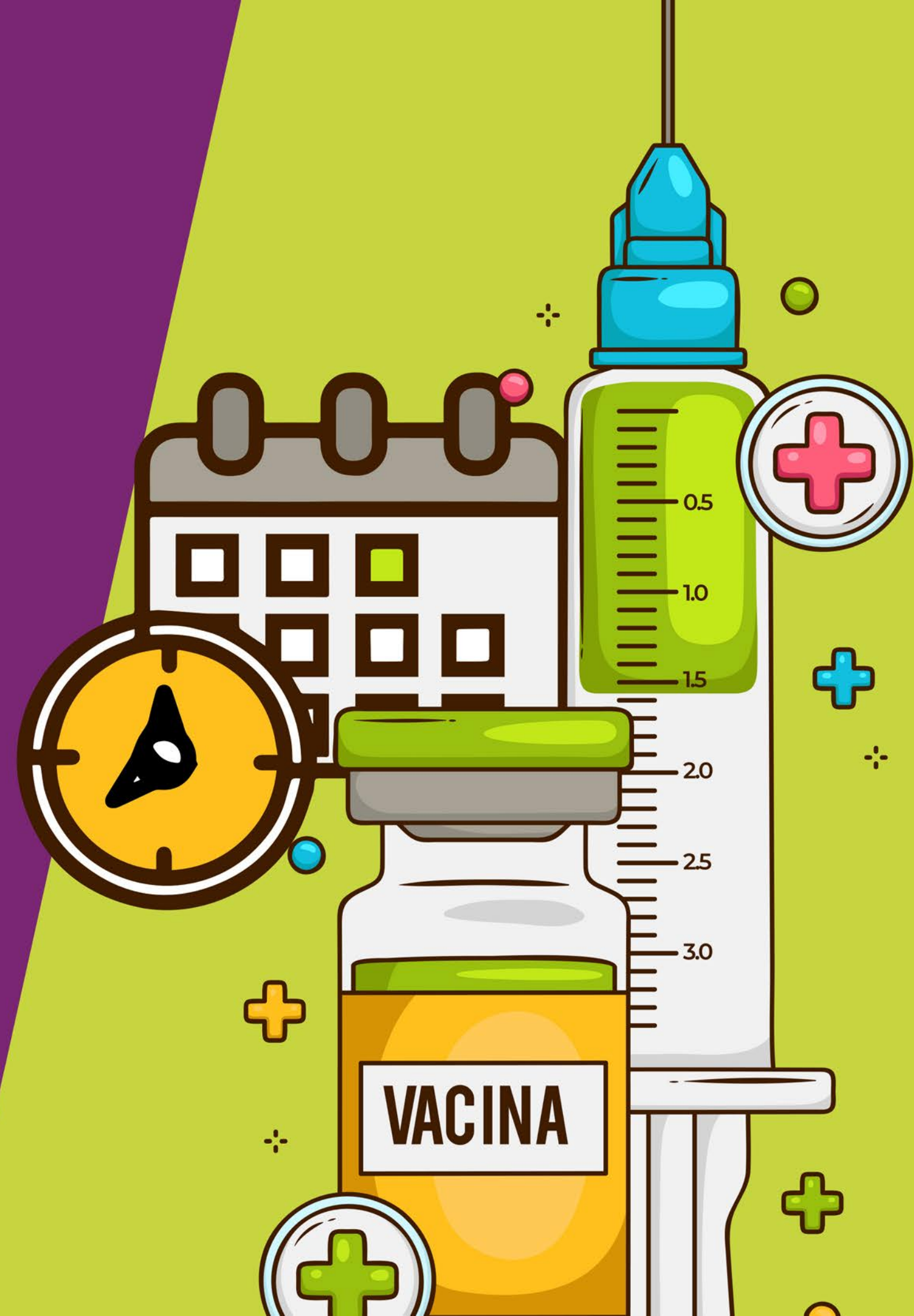



TIVE COVID-19. POSSO TOMAR A VACINA?

Sim, desde que o início dos sintomas tenha ocorrido há pelo menos quatro semanas. Se houve diagnóstico de Covid-19 há menos de quatro semanas, você não deverá tomar a vacina nesse período. Quem foi diagnosticado com Covid-19, porém não teve sintomas, deverá tomar a vacina a partir de quatro semanas do resultado do exame.

PÚBLICO ALVO PARA VACINAÇÃO.

Pessoas com 60 anos ou mais institucionalizadas, com deficiência institucionalizadas, trabalhadores da saúde, povos indígenas vivendo em terras indígenas, pessoas de 60 anos e mais, povos e comunidades tradicionais ribeirinhas e quilombolas, grupo com morbidades, funcionários do sistema de privação de liberdade, população privada de liberdade.





Pessoas em situação de rua, Forças de Segurança e Salvamento, Forças Armadas, Trabalhadores da Educação, pessoas com deficiência permanente grave, caminhoneiros. Trabalhadores de transporte coletivo rodoviário de passageiros Urbano e de longo curso. Trabalhadores portuários, trabalhadores de transporte aéreo, trabalhadores de transporte metroviário e ferroviário, trabalhadores de transporte aquaviário.

Nesses casos a vacinação somente será realizada com a apresentação da prescrição médica no momento da vacina.

QUEM NÃO DEVE TOMAR A VACINA?

Hipersensibilidade grave (anafilaxia prévia) ao princípio ativo ou a qualquer dos excipientes da vacina;

Para aquelas pessoas que já apresentaram uma reação anafilática confirmada a uma dose anterior de uma vacina covid-19.





QUEM TOMOU VACINA CONTRA OUTRA DOENÇA, PODE SER VACINADO CONTRA COVID-19?

Pode, mas é **recomendado um intervalo** entre as vacinas.

QUEM ESTÁ GRÁVIDA PODE RECEBER A VACINA?

Ainda não há estudos sobre a segurança das vacinas em grávidas. Mas algumas sociedades médicas, como a Federação Brasileira de Ginecologia e Obstetrícia e a Sociedade Brasileira de Infectologia, recomendam vacinar grávidas especialmente no terceiro trimestre da gestação. A decisão sobre vaciná-las deve ser individualizada, baseando-se no risco de exposição e de complicações (grávidas com outros fatores de risco, como obesidade, hipertensão, etc.).

Nesses casos a vacinação somente será realizada com a apresentação da prescrição médica no momento da vacina.





QUEM ESTÁ COM FEBRE PODE SER VACINADO?

Não. Quem estiver com febre no dia da aplicação ou na véspera não poderá tomar vacina.

QUEM ESTÁ GRIPADO PODE TOMAR VACINA?

Não, inclusive quem estiver gripado deve ficar em casa, isolado, pois pode estar com Covid-19.

A VACINA PODE CAUSAR COVID-19?

Não. Essa hipótese não existe. O que pode acontecer são alguns efeitos colaterais, na grande maioria das vezes reações leves.





A VACINA PODE CAUSAR MUTAÇÃO DE DNA?

Não. Essa informação
é falsa.

DEPOIS DE SER VACINADO ESTAREI 100% PROTEGIDO CONTRA O CORONAVÍRUS?

Apesar de as vacinas disponíveis no Brasil serem eficazes, **ainda há chance de a pessoa imunizada pegar Covid-19.** A possibilidade de se contaminar é bem menor em quem estiver vacinado, mas existe.





POSSO PARAR DE USAR MÁSCARA E DEIXAR DE PRATICAR O DISTANCIAMENTO SOCIAL DEPOIS DE TOMAR A VACINA?

Não, por pelo menos dois motivos:

- Demora um pouco para o organismo criar imunidade depois que a vacina é aplicada
- Ainda não está claro se pessoas vacinadas transmitem o vírus

Para mais informações e esclarecer outras dúvidas, basta entrar em contato pelo telefone **3625-2150**.

Uma equipe formada por profissionais de saúde está disponível para dar todas as orientações

Busque informações somente em fontes confiáveis!

**SECRETARIA DE SAÚDE DE
TREZE DE MAIO**



PREFEITURA DE
TREZE DE MAIO